

**Ref.: PROTOTIPO Centro
Comunitario de Salud Mental y Unidad
Residencial**

Localidad: Melchor Romero
Partido: La Plata

LISTADO DE PLANOS

- **PLANO Nº 0:** IMPLANTACION - (ESC. 1:200)
- **PLANO Nº 1:** PLANTA DE ARQUITECTURA - (ESC. 1:100)
- **PLANO Nº 2:** PLANTA DE TECHOS - (ESC. 1:100)
- **PLANO Nº 3:** CORTES Y VISTAS - (ESC. 1:100)
- **PLANO Nº 4:** PLANILLA DE CARPINTERÍAS I - (ESC. 1:50)
- **PLANO Nº 5:** PLANILLA DE CARPINTERÍAS II - (ESC. 1:50)
- **PLANO Nº 6:** PLANILLA DE LOCALES - (S/E)
- **PLANO Nº 7:** PLANILLA DE MESADAS Y MUEBLES CCSM - (S/E)
- **PLANO Nº 8:** DETALLE SANITARIOS CCSM - (ESC. 1:25)
- **PLANO Nº 9:** PLANILLA DE MESADAS Y MUEBLES UR- (S/E)
- **PLANO Nº 10:** DETALLE SANITARIOS UR - (ESC. 1:25)
- **PLANO Nº 11:** DETALLE RAMPA - (ESC. 1:25)
- MEMORIA DESCRIPTIVA
- PLIEGO DE ESPECIFICACIONES TECNICAS PARTICULARES

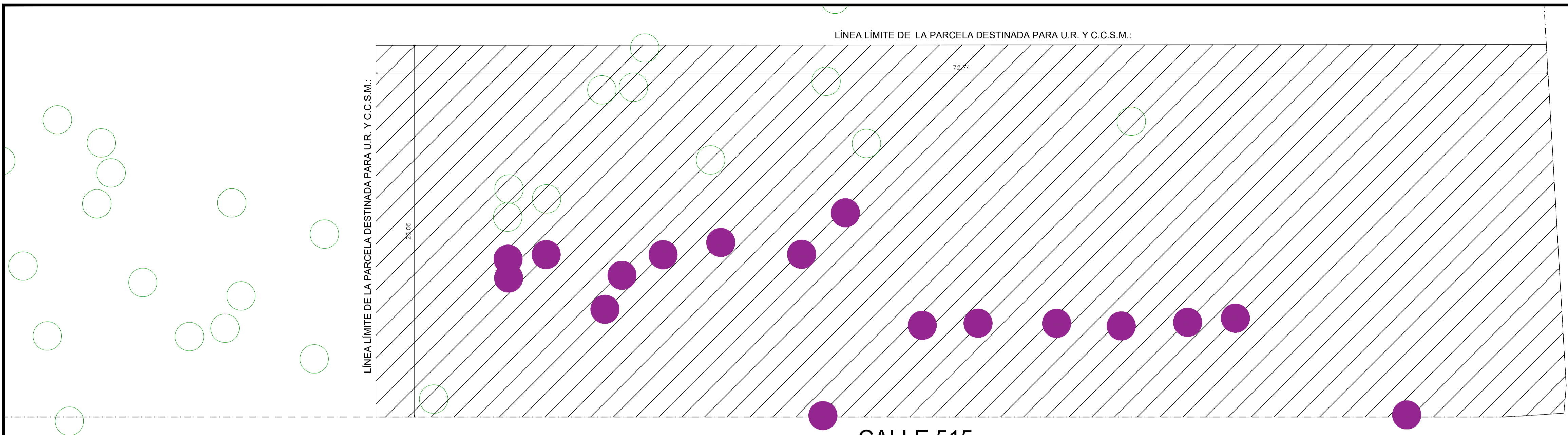

CALLE 159

PLANTA HECHOS EXISTENTES

CUADRO DE SUPERFICIES	
SUPERFICIE DE PARCELA DESTINADA A IMPLANT. C.C.S.M. Y U.R.	1690.90 m ²
CENTRO COMUNITARIO DE SALUD MENTAL:	
- Superficie Cubierta a Construir	279.32 m ²
- Superficie Semicub. a Construir	39.95 m ²
UNIDAD RESIDENCIAL:	
- Superficie Cubierta a Construir	208.70 m ²
- Superficie Semicub. a Construir	22.95 m ²
ÁREA COMÚN:	
- Superficie Cubierta a Construir	19.50 m ²
- Superficie Semicub. a Construir	79.15 m ²
ESPACIOS LIBRES COMUNES EXTERIORES	
- Superficie obras exteriores (incluye parquiz.)	1041.33 m ²
- Sup. vereda municipal reglamentaria	160.43 m ²

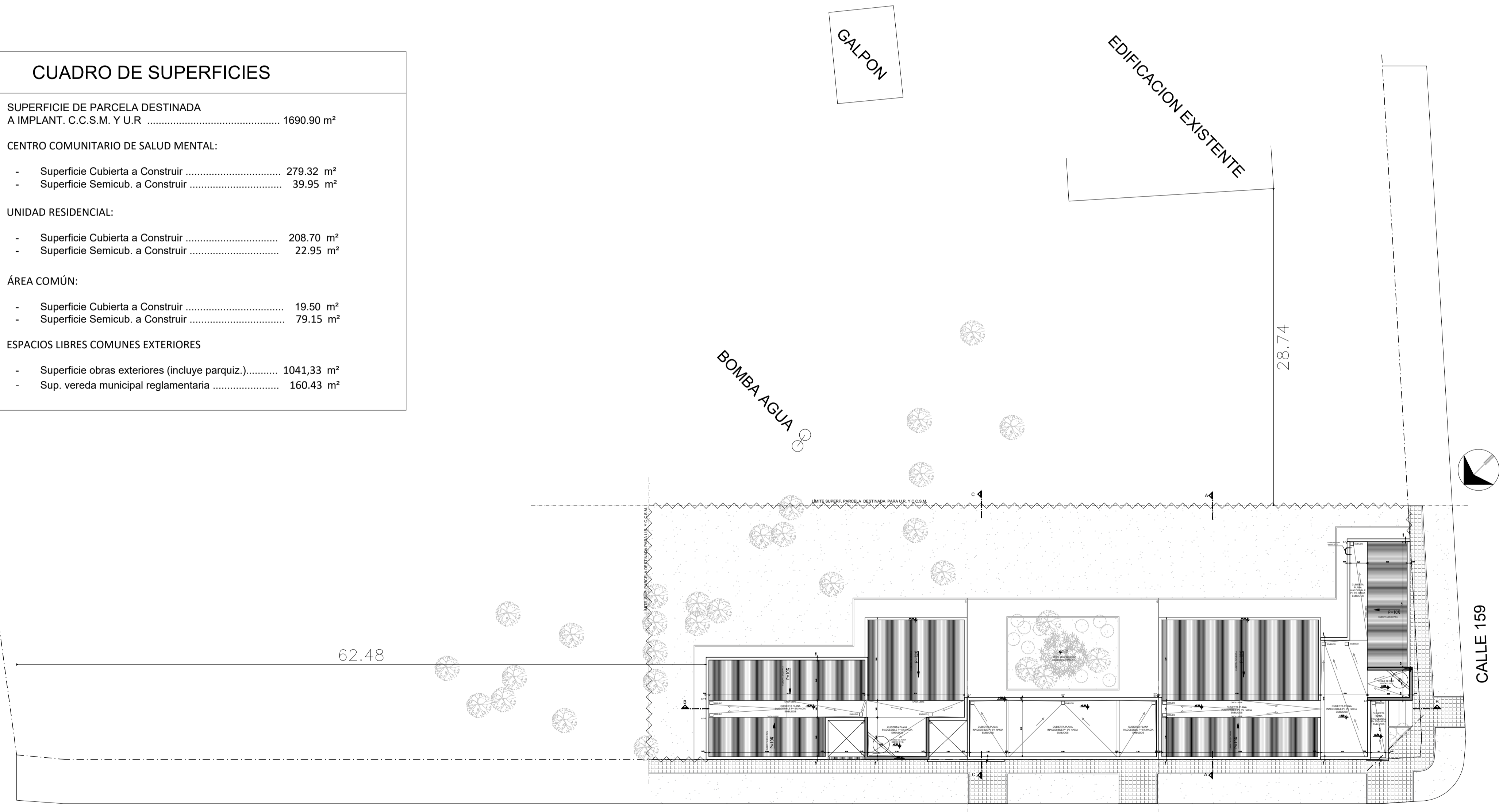

PLANTA IMPLANTACIÓN

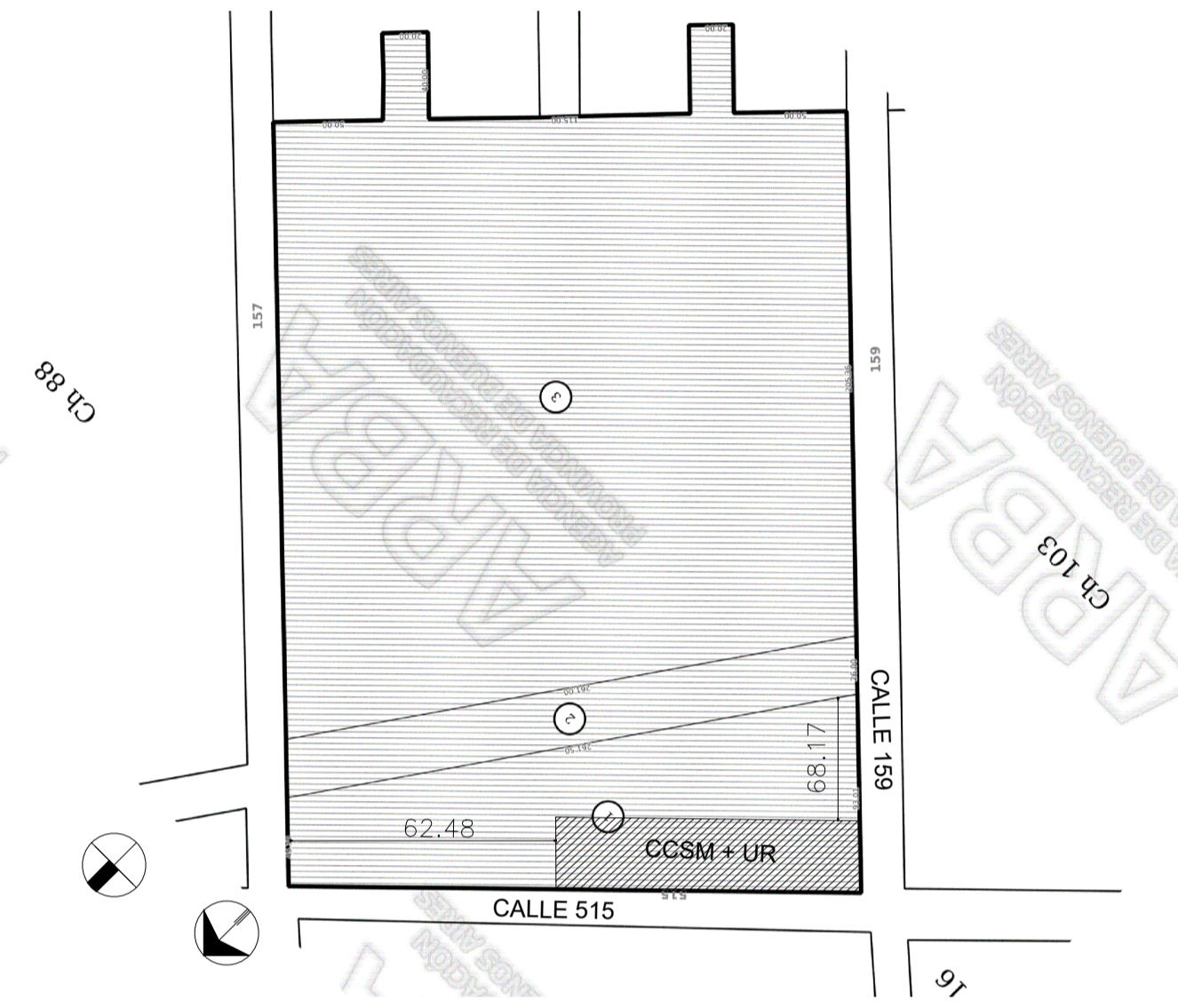

DATOS CATASTRALES:
- PART.: 55 (La Plata) CIRC.: III SECC.: B CHAC.: 100 PARC.: 1

- REFERENCIAS:
- SUP. DEL TERRENO DESTINADO A UNIDAD RESIDENCIAL Y CENTRO COMUNIT. DE SALUD MENTAL = 1690.90 m².-
 - ÁRBOLES A RETIRAR Y REEMPLAZAR POR ESPECIES ÍDEM.-
 - ÁRBOLES EXISTENTES A CONSERVAR.-

NOTAS:

- *-SE TOMA COMO NIVEL DE REFERENCIA +/-0.00 A LA COTA DE "NO INUNDABILIDAD" QUE DEBERÁ INDICAR LA MUNICIPALIDAD DE LA LOCALIDAD CORRESPONDIENTE (Ley Nº 2362-60 de Conserv. de los Desag. Naturales y Decreto reglam. 11368-61)
- *-LOS NIVELES DEBERAN SER VERIFICADOS POR LA EMPRESA CONTRATISTA PREVIO AL INICIO DE LAS OBRAS CON EL FIN DE GARANTIZAR QUE EL EDIFICIO QUEDA IMPLANTADO MÍN. A 0.30 m POR SOBRE EL NIVEL DE COTA DE "NO INUNDABILIDAD".-
- *-TODAS LAS MEDIDAS Y NIVELES DE PISO SE VERIFICARAN EN OBRA.-

DIRECCIÓN PROVINCIAL DE ARQUITECTURA MINISTERIO DE INFRAESTRUCTURA Y SERVICIOS PÚBLICOS			
GOBIERNO DE LA PROVINCIA DE BUENOS AIRES			
ANTEPROYECTO: TRABAJO EN CONJUNTO CON LA DIRECCIÓN DE INFRAESTRUCTURA Y SERVICIOS AUXILIARES DEL MINISTERIO DE SALU DE LA PCIA. DE BS. AS.		OBRA: PROTOTIPO CENTRO COMUNITARIO DE SALUD MENTAL Y UNIDAD RESIDENCIAL	
RESPONSABLE DOC. TÉCNICA: ARQ. ANTONELLA GATTI		LOCALIDAD: MELCHOR ROMERO PARTIDO: LA PLATA	
RESPONSABLE ESTUDIOS PREVIOS: AGRIM. SOFÍA EGÜEN		PLANO: HECHOS EXISTENTES E IMPLANTACIÓN	
JEFE DE DEPARTAMENTO: ARQ. JULIAN S. SANDOVAL	AREA: PROYECTOS GENERALES Y HOSPITALARIOS	ESCALA: 1:100	FECHA: FEBRERO 2022
DIRECTORA TÉCNICA: ARQ. ROMINA VILLAGAS	DIRECTORA PROVINCIAL: LIC. MARCELA VILLEGAS	Nº EXPTE.: EX-2022-19204278-GDEBA-DPTLMYSPGP	Nº PLANO: 01 TOTAL: 12

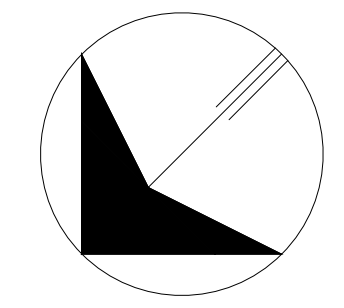
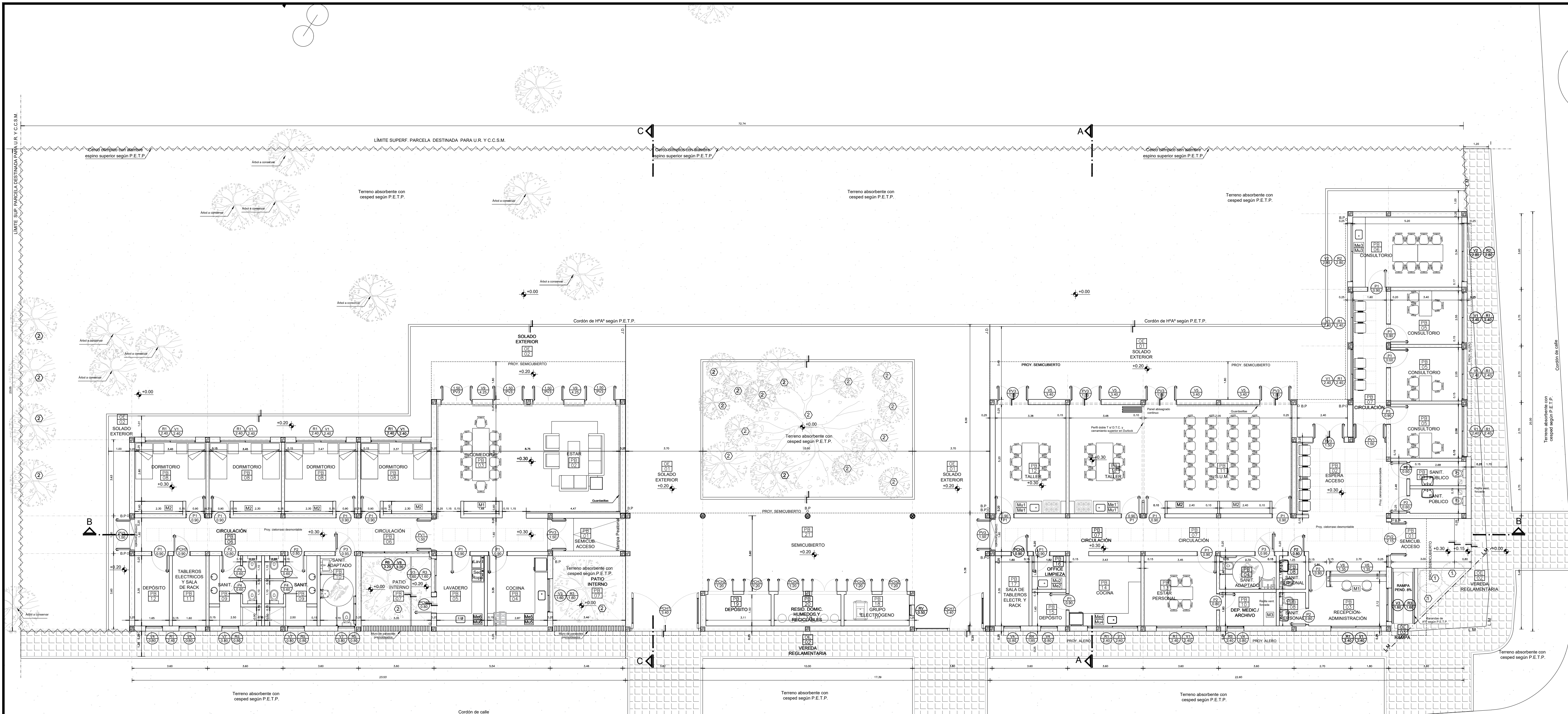

- REFERENCIAS:
- MURO A CONSTRUIR
 - HORMIGÓN ARMADO A CONSTRUIR
 - DIETES BICOLOR
 - ESPECIE ARBÓREA ÍDEM A LA QUE SE RETIRÓ

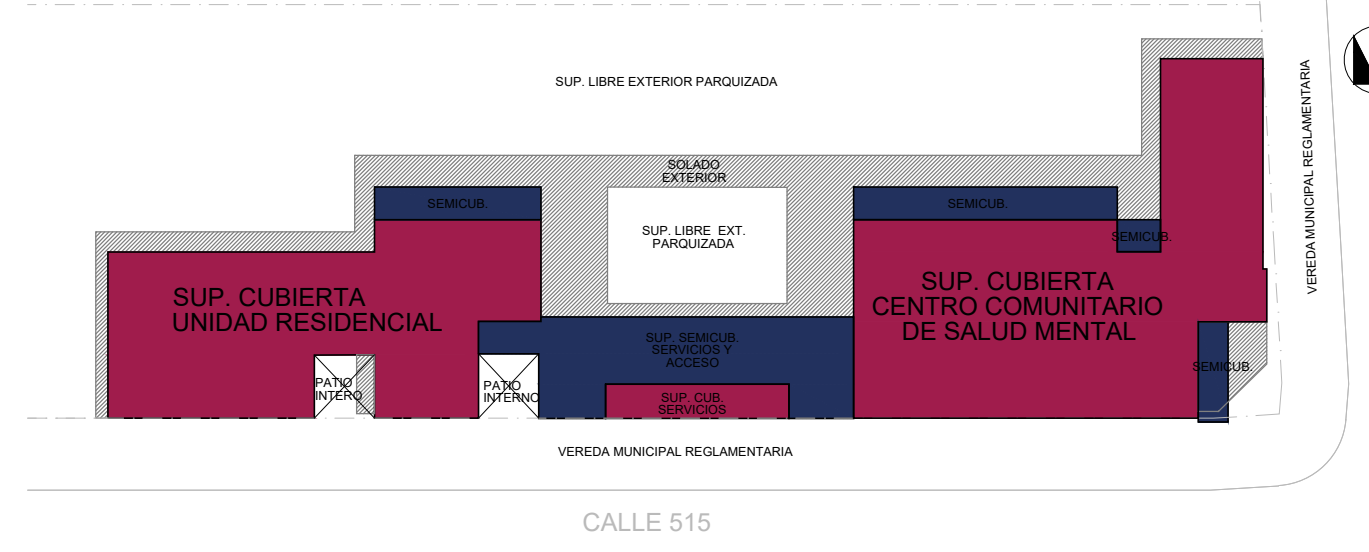

CALLE 159

CALLE 515

- NOTAS:
- *. SE TOMA COMO NIVEL DE REFERENCIA +/-0.00 A LA COTA DE "NO INUNDABILIDAD" QUE DEBERÁ INDICAR LA MUNICIPALIDAD DE LA LOCALIDAD CORRESPONDIENTE (Ley Nº 2362-60 de Conserv. de los Desag. Naturales y Decreto reglam. 11368-61)
 - *. LOS NIVELES DEBERÁN SER VERIFICADOS POR LA EMPRESA CONTRATISTA PREVIO AL INICIO DE LAS OBRAS CON EL FIN DE GARANTIZAR QUE EL EDIFICIO QUEDA IMPLANTADO MÍN. A 0.30 m POR SOBRE EL NIVEL DE COTA DE "NO INUNDABILIDAD".
 - *. TODAS LAS MEDIDAS Y NIVELES DE PISO SE VERIFICARÁN EN OBRA.-
 - *. EL MOBILIARIO NO FIJO (MESA, SILLAS, SILLONES, CAMAS Y MESAS DE LUZ, ETC.) SE GRAFICAN SOLO A MODO INDICATIVO PARA COMPRENDER EL ARMADO DE LOS ESPACIOS, POR LO TANTO NO SE COMPUTAN PARA LA LICITACIÓN DE LA OBRA.-

DIRECCIÓN PROVINCIAL DE ARQUITECTURA			
MINISTERIO DE INFRAESTRUCTURA Y SERVICIOS PÚBLICOS			
GOBIERNO DE LA PROVINCIA DE BUENOS AIRES			
ANTEPROYECTO:		OBRA:	
TRABAJO EN CONJUNTO CON LA DIRECCIÓN DE INFRAESTRUCTURA Y SERVICIOS AUXILIARES DEL MINISTERIO DE SALU DE LA PCIA. DE BS. AS.		PROTOTIPO CENTRO COMUNITARIO DE SALUD MENTAL Y UNIDAD RESIDENCIAL	
RESPONSABLE DOC. TÉCNICA:		LOCALIDAD:	
ARQ. ANTONELLA GATTI		MELCHOR ROMERO	
RESPONSABLE ESTUDIOS PREVIOS:		PARTIDO:	
AGRIM. SOFÍA EGÜEN		LA PLATA	
JEFE DE DEPARTAMENTO:		PLANO:	
ARQ. JULIAN S. SANDOVAL		PLANTA DE ARQUITECTURA	
DIRECTORA TÉCNICA:		ÁREA:	
ARQ. ROMINA VILLAGAS		PROYECTOS GENERALES Y HOSPITALARIOS	
DIRECTORA PROVINCIAL:		ESCALA:	
LIC. MARCELA VILLEGAS		1:100	
Nº GDEBA:		FECHA:	
		FEBRERO 2022	
		Nº PLANO:	
		02	
		TOTAL:	
		12	

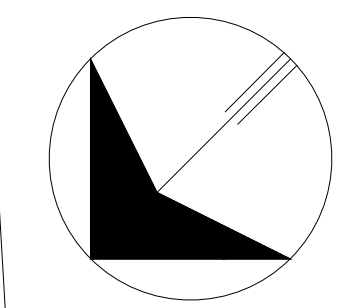
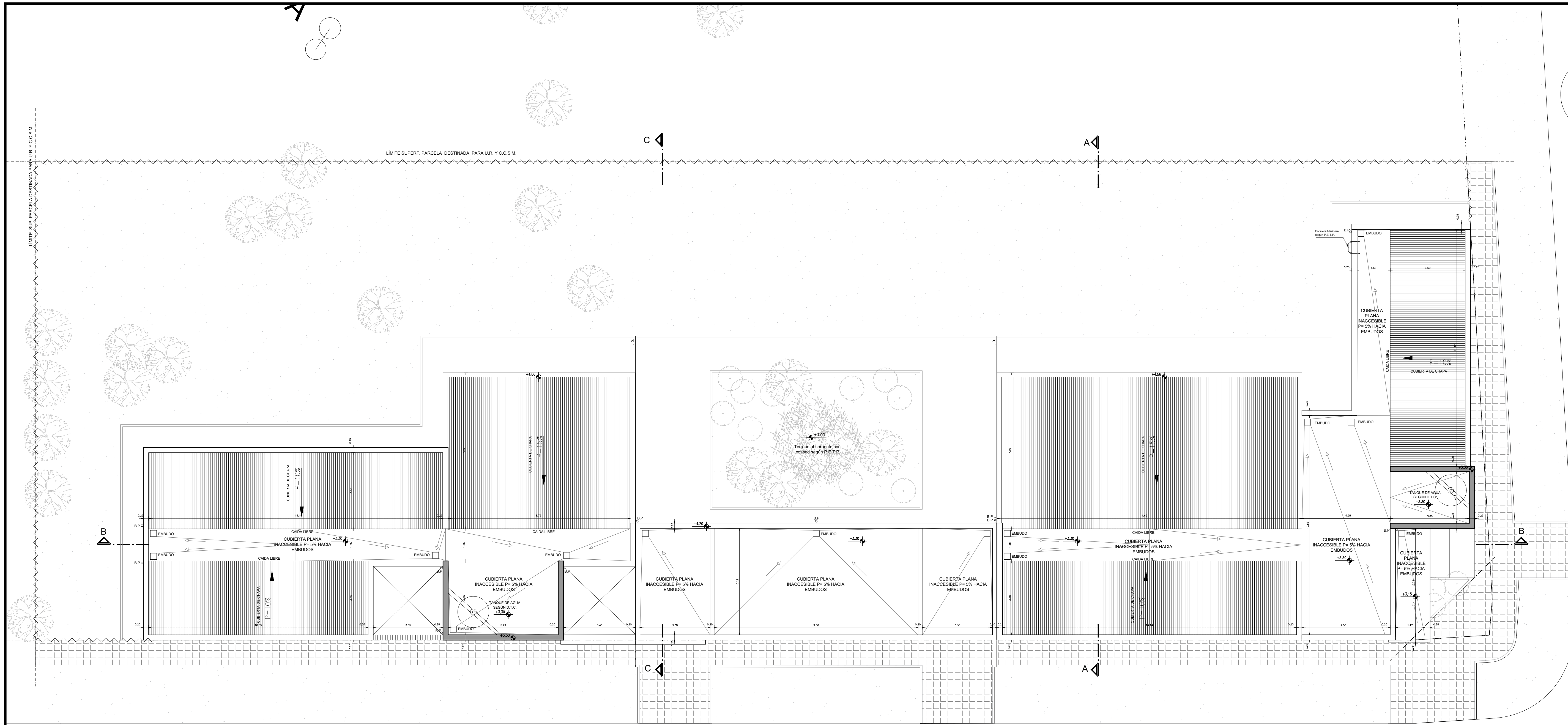

CALLE 159

CALLE 515

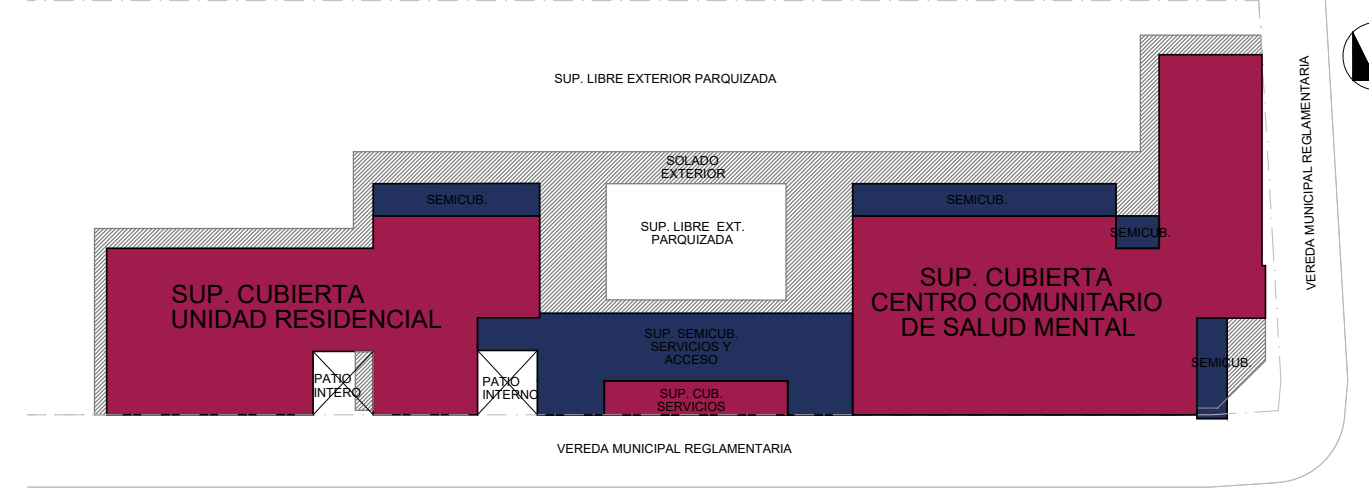

NOTAS:

- *- SE TOMA COMO NIVEL DE REFERENCIA +/-0.00 A LA COTA DE "NO INUNDABILIDAD" QUE DEBERÁ INDICAR LA MUNICIPALIDAD DE LA LOCALIDAD CORRESPONDIENTE (Ley Nº 2362-60 de Conserv. de los Desag. Naturales y Decreto reglam. 11368-61)
- *- LOS NIVELES DEBERAN SER VERIFICADOS POR LA EMPRESA CONTRATISTA PREVIO AL INICIO DE LAS OBRAS CON EL FIN DE GARANTIZAR QUE EL EDIFICIO "QUEDE IMPLANTADO MÍN. A 0.30 m POR SOBRE EL NIVEL DE COTA DE "NO INUNDABILIDAD".-
- *- TODAS LAS MEDIDAS Y NIVELES DE PISO SE VERIFICARAN EN OBRA.-
- *- EL MOBILIARIO DIBUJADO EN PLANO DE PLANTA DE ARQUITECTURA (MESA, SILLAS, SILLONES, CAMAS Y MESAS DE LUZ) SE GRAFICAN A MODO INDICATIVO PARA COMPRENDER EL ARMADO DE LOS ESPACIOS.-

DIRECCIÓN PROVINCIAL DE ARQUITECTURA			
MINISTERIO DE INFRAESTRUCTURA Y SERVICIOS PÚBLICOS			
GOBIERNO DE LA PROVINCIA DE BUENOS AIRES			
ANTEPROYECTO: TRABAJO EN CONJUNTO CON LA DIRECCIÓN DE INFRAESTRUCTURA Y SERVICIOS AUXILIARES DEL MINISTERIO DE SALU DE LA PCIA. DE BS. AS.		OBRA: PROTOTIPO CENTRO COMUNITARIO DE SALUD MENTAL Y UNIDAD RESIDENCIAL	
RESPONSABLE DOC. TÉCNICA: ARQ. ANTONELLA GATTI		LOCALIDAD: MELCHOR ROMERO PARTIDO: LA PLATA	
RESPONSABLE ESTUDIOS PREVIOS: AGRIM. SOFÍA EGÜEN		PLANO: PLANTA DE TECHOS	
JEFE DE DEPARTAMENTO:	ARQ. JULIAN S. SANDOVAL	AREA:	PROYECTOS GENERALES Y HOSPITALARIOS
DIRECTORA TÉCNICA:	ARQ. ROMINA VILLAGAS	ESCALA:	1:100
DIRECTORA PROVINCIAL:	LIC. MARCELA VILLEGAS	FECHA:	03/12
Nº GDEBA:		Nº EXPRTE:	EX-2022-19204278-GDEBA-DPTLMYSPGP

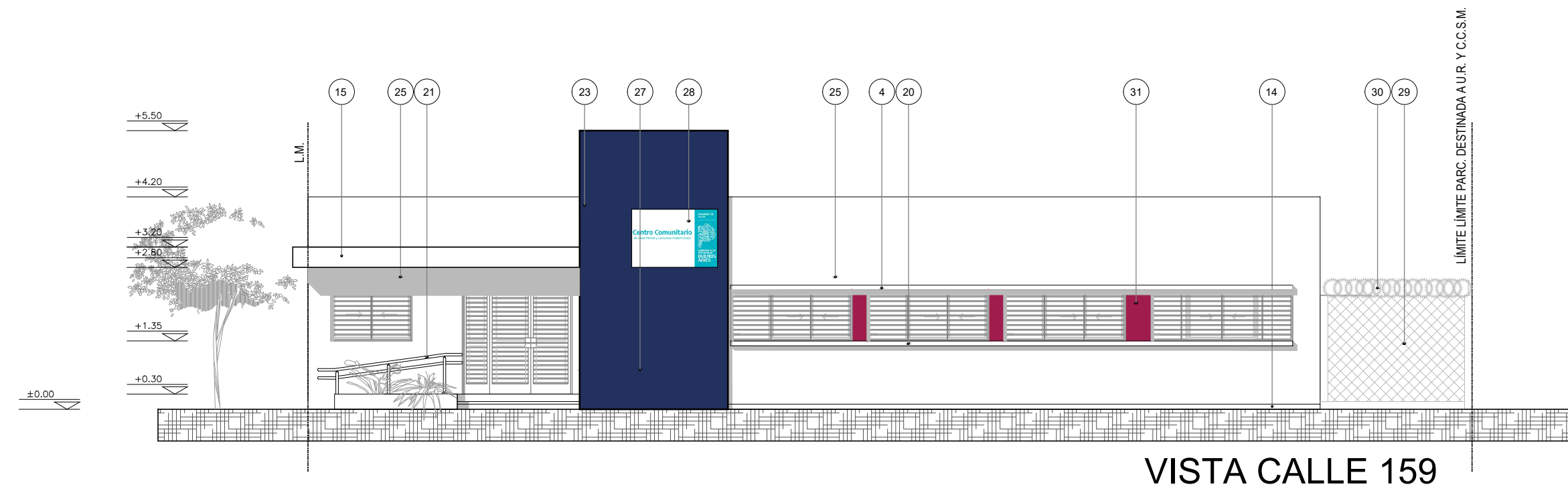

VISTA CALLE 159

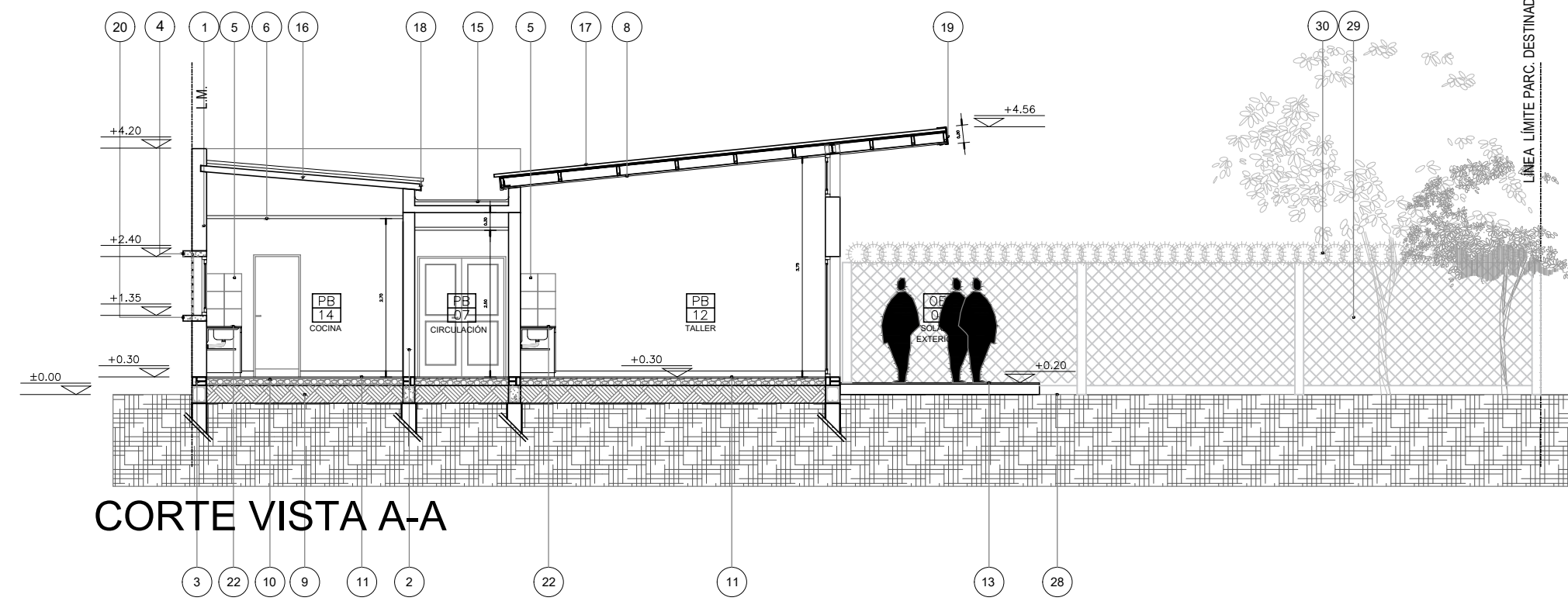

CORTE VISTA A-A

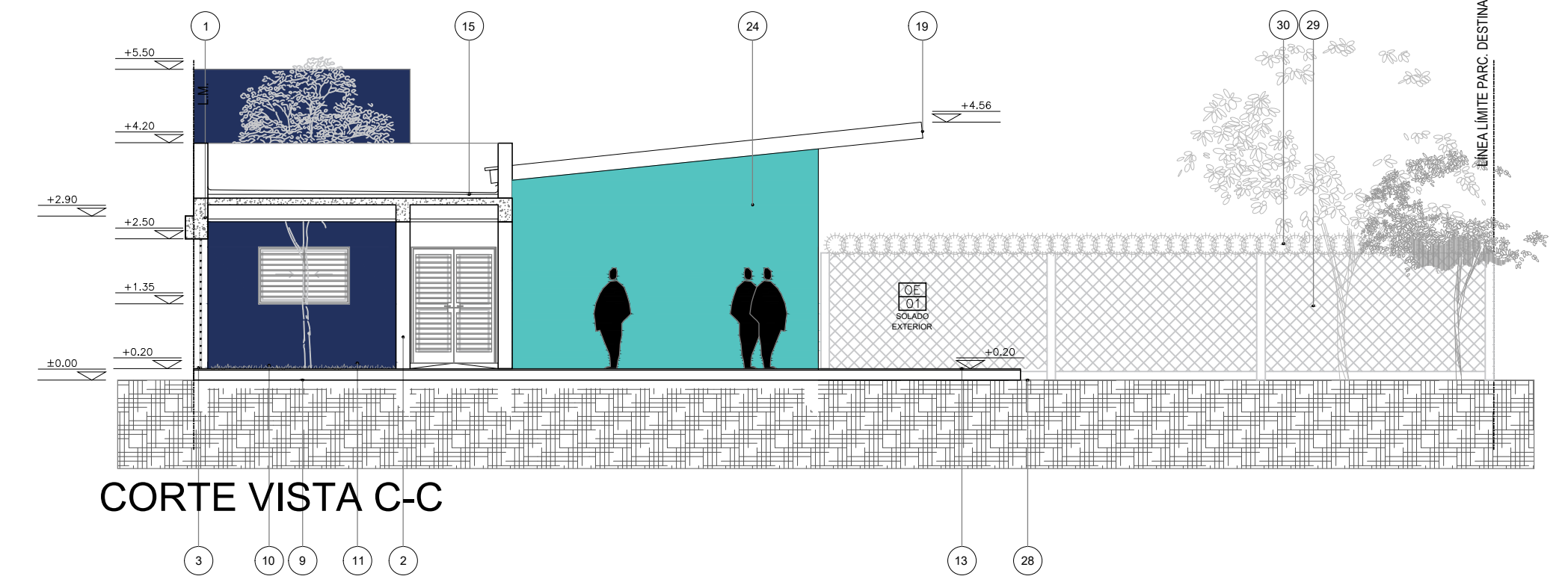

CORTE VISTA C-C

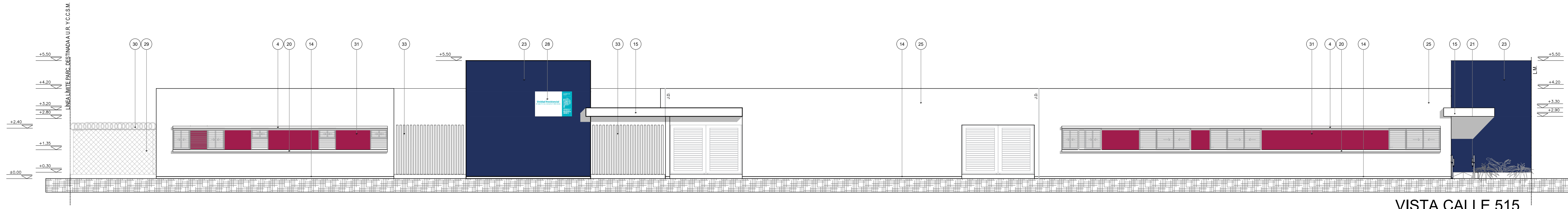

VISTA CALLE 515



VISTA INTERNA

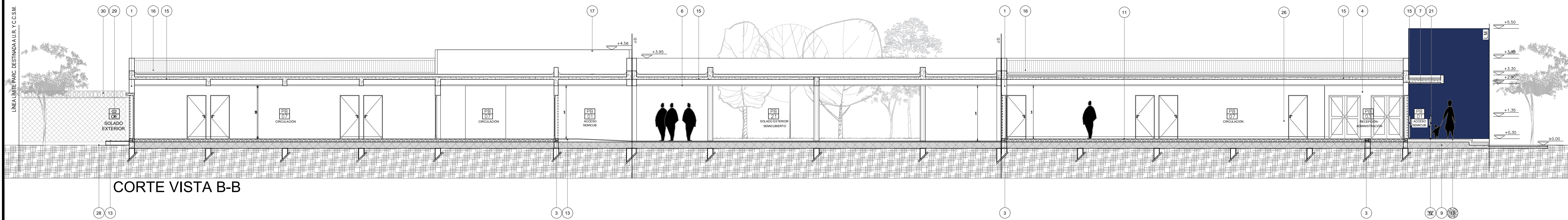

CORTE VISTA B-B

REFERENCIAS:

1. MAMPOSTERÍA DE LADRILLOS CERAMICOS AISLANTES DE 20 cm SEGÚN P.E.T.P.-
2. MAMPOSTERÍA DE LADRILLOS HUECOS DE 8 y 12 CM SEGÚN P.E.T.P.-
3. MAMPOSTERÍA DE SUBMURACIÓN DE LADRILLO COMÚN CON AISL. HIDRÓF. CAJÓN SEGÚN P.E.T.P.-
4. DINTEL SOBRESALIENTE SEGÚN P.E.T.P.-
5. REVESTIMIENTO DE PORCELANATO SEGÚN P.E.T.P.-
6. CIELORRASO SUSPENDIDO DE PLACA DE ROCA DE YESO.SEGÚN P.E.T.P.-
7. CIELORRASO SUSPENDIDO DE ROCA DE YESO PARA SEMICUBIERTO SEGÚN P.E.T.P.-
8. CIELORRASO DE PVC SEGÚN P.E.T.P.-
9. TOSCA COMPACTADA BAJO CONTRAPISO DE CASCOTES EMPASTADOS SEGÚN P.E.T.P.-
10. CONTRAPISO DE CASCOTE EMPASTADO SEGÚN P.E.T.P.-
11. PISO GRANITICO 40 X 40 SEGÚN P.E.T.P.-
12. PISO DE HORMIGON RAYADO SEGÚN P.E.T.P.-
13. PISO EXTERIOR DE HORMIGON RAYADO SEGÚN P.E.T.P.-
14. ZOCALO REHUNDIDO DE 10 CM DE ALTURA SEGÚN P.E.T.P.-
15. CUBIERTA PLANA INACCESIBLE SEGÚN P.E.T.P.-
16. CUBIERTA DE CHAPA GALVANIZADA SEGÚN P.E.T.P.-
17. CUBIERTA DE CHAPA GALVANIZADA Y TUBOS DE CHAPA RECTANGULES SOLDADOS A PERFIL DOBLE T CON VOLADIZO, MEDIDAS SEGÚN DPTO. TÉC. COMPLEM.-
18. CENEFA GALVANIZADA, PREPINTADO, CON GOTERÓN.-
19. CENEFA PERIMETRAL EN CHAPA DE HIERRO GALVANIZADO CON GOTERÓN.-
20. ALFÉIZAR SOBRESALIENTE SEGÚN P.E.T.P.-
21. BARANDAS Y PASAMANOS EN ACERO INOXIDABLE SEGÚN P.E.T.P.-
22. MESADA DE GRANITO SEGÚN PLANO DE MESADAS Y P.E.T.P.-
23. PINTURA LATEX PARA EXT. COLOR AZUL TIPO "LIGANTEX CÓD. 2392C" O SIMILAR SEGÚN P.E.T.P.-
24. PINTURA LATEX PARA EXT. COLOR TURQUESA TIPO "LIGANTEX CÓD. 2474T" O SIMILAR SEGÚN P.E.T.P.-
25. PINTURA LATEX PARA EXT. COLOR BLANCO SEGÚN P.E.T.P.-
26. PINTURA ESMALTE SINTETICO PARA FRISO INT. COLOR BLANCO SEGÚN P.E.T.P.-
27. SEÑALÉTICA EXTERIOR SEGÚN P.E.T.P.-
28. TERRENO ABSORBENTE RELLENO CON TIERRA NEGRA Y CESPED A COLOCAR SEGÚN P.E.T.P.-
29. CERCO DE ALAMBRE PERIMETRAL SEGÚN P.E.T.P.-
30. ALAMBRE ESPINO SEGÚN P.E.T.P.-
31. PINTURA LATEX PARA EXT. COLOR FUCSIA TIPO "LIGANTEX CÓD. 2273C" O SIMILAR SEGÚN P.E.T.P.-
32. BUÑA REHUNDIDO 2CM.-
33. PARASOLES DE HORMIGÓN REMOLDEADOS SEGÚN P.E.T.P.-

NOTAS:

*- SE TOMA COMO NIVEL DE REFERENCIA +/-0.00 A LA COTA DE "NO INUNDABILIDAD" QUE DEBERÁ INDICAR LA MUNICIPALIDAD DE LA LOCALIDAD CORRESPONDIENTE (Ley N° 2362-60 de Conserv. de los Desag. Naturales y Decreto reglam. 11368-61)

*- LOS NIVELES DEBERAN SER VERIFICADOS POR LA EMPRESA CONTRATISTA PREVIO AL INICIO DE LAS OBRAS CON EL FIN DE GARANTIZAR QUE EL EDIFICIO QUEDA IMPLANTADO MÍN. A 0.30 m POR SOBRE EL NIVEL DE COTA DE "NO INUNDABILIDAD".-

*- TODAS LAS MEDIDAS Y NIVELES DE PISO SE VERIFICARAN EN OBRA.-

DIRECCIÓN PROVINCIAL DE ARQUITECTURA			
MINISTERIO DE INFRAESTRUCTURA Y SERVICIOS PÚBLICOS			
GOBIERNO DE LA PROVINCIA DE BUENOS AIRES			
ANTEPROYECTO: TRABAJO EN CONJUNTO CON LA DIRECCIÓN DE INFRAESTRUCTURA Y SERVICIOS AUXILIARES DEL MINISTERIO DE SALU DE LA PCIA. DE BS. AS.		OBRA: PROTOTIPO CENTRO COMUNITARIO DE SALUD MENTAL Y UNIDAD RESIDENCIAL	
RESPONSABLE DOC. TÉCNICA: ARQ. ANTONELLA GATTI		LOCALIDAD: MELCHOR ROMERO PARTIDO: LA PLATA	
RESPONSABLE ESTUDIOS PREVIOS: AGRIM. SOFÍA EGÜEN		PLANO: CORTES Y VISTAS	
JEFE DE DEPARTAMENTO: ARQ. JULIAN S. SANDOVAL	ÁREA: PROYECTOS GENERALES Y HOSPITALARIOS	ESCALA: 1:100	FECHA: 04
DIRECTORA TÉCNICA: ARQ. ROMINA VILLAGAS	N° EXPTE.: EX-2022-19204278-GDEBA-DPTLMYSPGP	REP. PLANO: 04	TOTAL: 12
DIRECTORA PROVINCIAL: LIC. MARCELA VILLEGAS		N° GDEBA:	

TIPOS	V1 2.40	V2 2.80	V3 1.60	V4 0.80	V5 3.40	V6 1.35	V7 0.80	V8 3.20	V9 4.25
CANTIDAD	12	2	3	5	4	2	3	1	2
DISEÑO									
SIN ESC.									
LOCAL	CONSULTORIOS, CIRCULACIÓN, RECEPCIÓN/ADMINISTRACIÓN, ESTAR PERSONAL Y COCINA	CONSULTORIO	RESEPCIÓN/ADMINISTRACIÓN	DEPÓSITO - TABLEROS ELECT. Y SALA DE RACK	TALLER - SUM	RESEPCIÓN/ADMINISTRACIÓN	SANITARIO ADAPTADO - SANITARIO PÚBLICO	CIRCULACIÓN	ESTAR/COMEDOR
MARCOS	PREMARCO: ALUMINIO ANODIZADO FIJADO A LA MAMPOSTERÍA MARCO: ALUMINIO ANODIZADO 15 MICRONES CERTIFICADO COLOR BLANCO CON CONTRAMARCO. LINEA "A 30 NEW" (ALUAR) O SUPERIOR.	PREMARCO: ALUMINIO ANODIZADO FIJADO A LA MAMPOSTERÍA MARCO: ALUMINIO ANODIZADO 15 MICRONES CERTIFICADO COLOR BLANCO CON CONTRAMARCO. LINEA "A 30 NEW" (ALUAR) O SUPERIOR.	PREMARCO: ALUMINIO ANODIZADO FIJADO A LA MAMPOSTERÍA MARCO: ALUMINIO ANODIZADO 15 MICRONES CERTIFICADO COLOR BLANCO CON CONTRAMARCO. LINEA "A 30 NEW" (ALUAR) O SUPERIOR.	PREMARCO: ALUMINIO ANODIZADO FIJADO A LA MAMPOSTERÍA MARCO: ALUMINIO ANODIZADO 15 MICRONES CERTIFICADO COLOR BLANCO CON CONTRAMARCO. LINEA "A 30 NEW" (ALUAR) O SUPERIOR.	PREMARCO: ALUMINIO ANODIZADO FIJADO A LA MAMPOSTERÍA MARCO: ALUMINIO ANODIZADO 15 MICRONES CERTIFICADO COLOR BLANCO CON CONTRAMARCO. LINEA "A 30 NEW" (ALUAR) O SUPERIOR.	PREMARCO: ALUMINIO ANODIZADO FIJADO A LA MAMPOSTERÍA MARCO: ALUMINIO ANODIZADO 15 MICRONES CERTIFICADO COLOR BLANCO CON CONTRAMARCO. LINEA "A 30 NEW" (ALUAR) O SUPERIOR.	PREMARCO: ALUMINIO ANODIZADO FIJADO A LA MAMPOSTERÍA MARCO: ALUMINIO ANODIZADO 15 MICRONES CERTIFICADO COLOR BLANCO CON CONTRAMARCO. LINEA "A 30 NEW" (ALUAR) O SUPERIOR.	PREMARCO: ALUMINIO ANODIZADO FIJADO A LA MAMPOSTERÍA MARCO: ALUMINIO ANODIZADO 15 MICRONES CERTIFICADO COLOR BLANCO CON CONTRAMARCO. LINEA "A 30 NEW" (ALUAR) O SUPERIOR.	PREMARCO: ALUMINIO ANODIZADO FIJADO A LA MAMPOSTERÍA MARCO: ALUMINIO ANODIZADO 15 MICRONES CERTIFICADO COLOR BLANCO CON CONTRAMARCO. LINEA "A 30 NEW" (ALUAR) O SUPERIOR.
HOJA	2 HOJAS CORREDIZAS Y 1 PAÑO FIJO PERFILES DE ALUMINIO ANODIZADO COLOR BLANCO. LINEA "A 30 NEW" (ALUAR) O EQUIVALENTE SUPERIOR.	2 HOJAS CORREDIZAS Y 2 PAÑOS FIJOS PERFILES DE ALUMINIO ANODIZADO COLOR BLANCO. LINEA "A 30 NEW" (ALUAR) O EQUIVALENTE SUPERIOR.	2 HOJAS CORREDIZAS PERFILES DE ALUMINIO ANODIZADO COLOR BLANCO. LINEA "A 30 NEW" (ALUAR) O EQUIVALENTE SUPERIOR.	2 HOJAS CORREDIZAS PERFILES DE ALUMINIO ANODIZADO COLOR BLANCO. LINEA "A 30 NEW" (ALUAR) O EQUIVALENTE SUPERIOR.	1 PAÑO FIJO PERFILES DE ALUMINIO ANODIZADO COLOR BLANCO. LINEA "A 30 NEW" (ALUAR) O EQUIVALENTE SUPERIOR.	HOJA SUPERIOR FIJA Y HOJA INFERIOR DESLIZANTE. PERFILES DE ALUMINIO ANODIZADO COLOR BLANCO. LINEA "A 30 NEW" (ALUAR) O EQUIVALENTE SUPERIOR.	2 HOJAS CORREDIZAS PERFILES DE ALUMINIO ANODIZADO COLOR BLANCO. LINEA "A 30 NEW" (ALUAR) O EQUIVALENTE SUPERIOR.	2 HOJAS CORREDIZAS Y 2 PAÑOS FIJOS PERFILES DE ALUMINIO ANODIZADO COLOR BLANCO. LINEA "A 30 NEW" (ALUAR) O EQUIVALENTE SUPERIOR.	1 PAÑO FIJO PERFILES DE ALUMINIO ANODIZADO COLOR BLANCO. LINEA "A 30 NEW" (ALUAR) O EQUIVALENTE SUPERIOR.
SISTEMA	VENTANA 2 HOJAS DE ABRIR CORREDIZAS CON 1 PAÑO FIJO LATERAL	VENTANA 2 HOJAS DE ABRIR CORREDIZAS CON 2 PAÑOS FIJOS LATERALES	VENTANA 2 HOJAS DE ABRIR CORREDIZAS	VENTANA 2 HOJAS DE ABRIR CORREDIZA	VENTANA DE 1 PAÑO FIJO	VENTANA DE ABRIR GULLOTINA	VENTANA 2 HOJAS DE ABRIR CORREDIZA	VENTANA 2 HOJAS DE ABRIR CORREDIZAS CON 2 PAÑOS FIJOS LATERALES	VENTANA DE 1 PAÑO FIJO
HERRAJES	CIERRE LATERAL AUTOMÁTICO PARA VENTANA CORREDIZA CALIDAD SUPERIOR TIPO GIESSE O EQUIVALENTE SUPERIOR.	CIERRE LATERAL AUTOMÁTICO PARA VENTANA CORREDIZA CALIDAD SUPERIOR TIPO GIESSE O EQUIVALENTE SUPERIOR.	CIERRE LATERAL AUTOMÁTICO PARA VENTANA CORREDIZA CALIDAD SUPERIOR TIPO GIESSE O EQUIVALENTE SUPERIOR.	CIERRE LATERAL AUTOMÁTICO PARA VENTANA CORREDIZA CALIDAD SUPERIOR TIPO GIESSE O EQUIVALENTE SUPERIOR.	CIERRE LATERAL AUTOMÁTICO PARA VENTANA CORREDIZA CALIDAD SUPERIOR TIPO GIESSE O EQUIVALENTE SUPERIOR.	SISTEMA DE HERRAJES PARA VENTANA GULLOTINA	CIERRE LATERAL AUTOMÁTICO PARA VENTANA CORREDIZA CALIDAD SUPERIOR TIPO GIESSE O EQUIVALENTE SUPERIOR.	CIERRE LATERAL AUTOMÁTICO PARA VENTANA CORREDIZA CALIDAD SUPERIOR TIPO GIESSE O EQUIVALENTE SUPERIOR.	CIERRE LATERAL AUTOMÁTICO PARA VENTANA CORREDIZA CALIDAD SUPERIOR TIPO GIESSE O EQUIVALENTE SUPERIOR.
VIDRIOS	DVH DE SEGURIDAD TRANSPARENTE 6/9/6 S/P.E.T.P	DVH DE SEGURIDAD TRANSPARENTE 6/9/6 S/P.E.T.P	DVH DE SEGURIDAD TRANSPARENTE 6/9/6 S/P.E.T.P	DVH DE SEGURIDAD TRANSPARENTE 6/9/6 S/P.E.T.P	DVH DE SEGURIDAD TRANSPARENTE 6/9/6 S/P.E.T.P	VIDRIOS LAMINADOS DE SEGURIDAD TRANSPARENTES 3+3 SEGU E.T.P.	DVH DE SEGURIDAD TRANSPARENTE 6/9/6 S/P.E.T.P	DVH DE SEGURIDAD TRANSPARENTE 6/9/6 S/P.E.T.P	DVH DE SEGURIDAD TRANSPARENTE 6/9/6 S/P.E.T.P
CONTRAVIDRIOS	INT: CURVO MAT. IDEM MARCO EXT: RECTO MAT. IDEM MARCO	INT: CURVO MAT. IDEM MARCO EXT: RECTO MAT. IDEM MARCO	INT: CURVO MAT. IDEM MARCO EXT: RECTO MAT. IDEM MARCO	INT: CURVO MAT. IDEM MARCO EXT: RECTO MAT. IDEM MARCO	INT: CURVO MAT. IDEM MARCO EXT: RECTO MAT. IDEM MARCO	INT: CURVO MAT. IDEM MARCO EXT: RECTO MAT. IDEM MARCO	INT: CURVO MAT. IDEM MARCO EXT: RECTO MAT. IDEM MARCO	INT: CURVO MAT. IDEM MARCO EXT: RECTO MAT. IDEM MARCO	INT: CURVO MAT. IDEM MARCO
PINTURA	_____	_____	_____	_____	_____	_____	_____	_____	_____

TIPOS	R1 2.40	R2 2.80	R3 1.60	R4 1.85	R5 0.80	R6 3.20	RV 0.50	
CANTIDAD	12	2	2	1	3	1	1	
DISEÑO								
SIN ESC.								
LOCAL	CONSULTORIOS, CIRCULACIÓN, ESTAR PERSONAL, COCINA Y ADMINISTRACIÓN	CONSULTORIO	RESEPCIÓN/ADMINISTRACIÓN	DEPÓSITO, SALA DE RACK	SANITARIOS PÚBLICOS, SANITARIO ADAPTADO	CIRCULACIÓN	GRUPO ELECTROGENO	
MARCOS	BASTIDOR DESMONTABLE FIJADO POR MEDIO DE BULONES ROSCADOS CON TUERCAS AL CABO DE HIERRO "T" AMURADO A LA MAMPOSTERÍA SEGUN DETALLE Y PLANO DE UBICACION DE CARPINTERÍAS.	BASTIDOR DESMONTABLE FIJADO POR MEDIO DE BULONES ROSCADOS CON TUERCAS AL CABO DE HIERRO "T" AMURADO A LA MAMPOSTERÍA SEGUN DETALLE Y PLANO DE UBICACION DE CARPINTERÍAS.	BASTIDOR DESMONTABLE FIJADO POR MEDIO DE BULONES ROSCADOS CON TUERCAS AL CABO DE HIERRO "T" AMURADO A LA MAMPOSTERÍA SEGUN DETALLE Y PLANO DE UBICACION DE CARPINTERÍAS.	BASTIDOR DESMONTABLE FIJADO POR MEDIO DE BULONES ROSCADOS CON TUERCAS AL CABO DE HIERRO "T" AMURADO A LA MAMPOSTERÍA SEGUN DETALLE Y PLANO DE UBICACION DE CARPINTERÍAS.	BASTIDOR DESMONTABLE FIJADO POR MEDIO DE BULONES ROSCADOS CON TUERCAS AL CABO DE HIERRO "T" AMURADO A LA MAMPOSTERÍA SEGUN DETALLE Y PLANO DE UBICACION DE CARPINTERÍAS.	BASTIDOR DESMONTABLE FIJADO POR MEDIO DE BULONES ROSCADOS CON TUERCAS AL CABO DE HIERRO "T" AMURADO A LA MAMPOSTERÍA SEGUN DETALLE Y PLANO DE UBICACION DE CARPINTERÍAS.	MARCO DE PERFILES NORMALES DE HIERRO "L" DE 50mm x 50mm AMURADO A MAMP. CON GRAMPAS SOLDADAS.	
HOJA	BASTIDOR: CONSTRUIDO CON PERFILES "L" DE 1 1/4" x 1 1/4" x 3/16" CON 4 BULONES ROSCADOS DE 45mm DE LONGITUD, SOLDADOS AL MISMO EN LA CARA INTERIOR DE LAS ESQUINAS PARA PERMITIR SU FUNCION AL CABO DE HIERRO "T" AMURADO A LA MAMPOSTERÍA POR MEDIO DE TUERCA CON ARANDELA REJA: CONFORMADA CON PLANCHUELAS 1 1/4" x 3/16" SOLDADAS AL BASTIDOR c/10 cm. SE COLOCARÁ UNA PLANCHUELA A MODO DE REFUERZO VERTICAL.	BASTIDOR: CONSTRUIDO CON PERFILES "L" DE 1 1/4" x 1 1/4" x 3/16" CON 4 BULONES ROSCADOS DE 45mm DE LONGITUD, SOLDADOS AL MISMO EN LA CARA INTERIOR DE LAS ESQUINAS PARA PERMITIR SU FUNCION AL CABO DE HIERRO "T" AMURADO A LA MAMPOSTERÍA POR MEDIO DE TUERCA CON ARANDELA REJA: CONFORMADA CON PLANCHUELAS 1 1/4" x 3/16" SOLDADAS AL BASTIDOR c/10 cm. SE COLOCARÁ UNA PLANCHUELA A MODO DE REFUERZO VERTICAL.	BASTIDOR: CONSTRUIDO CON PERFILES "L" DE 1 1/4" x 1 1/4" x 3/16" CON 4 BULONES ROSCADOS DE 45mm DE LONGITUD, SOLDADOS AL MISMO EN LA CARA INTERIOR DE LAS ESQUINAS PARA PERMITIR SU FUNCION AL CABO DE HIERRO "T" AMURADO A LA MAMPOSTERÍA POR MEDIO DE TUERCA CON ARANDELA REJA: CONFORMADA CON PLANCHUELAS 1 1/4" x 3/16" SOLDADAS AL BASTIDOR c/10 cm. SE COLOCARÁ UNA PLANCHUELA A MODO DE REFUERZO VERTICAL.	BASTIDOR: CONSTRUIDO CON PERFILES "L" DE 1 1/4" x 1 1/4" x 3/16" CON 4 BULONES ROSCADOS DE 45mm DE LONGITUD, SOLDADOS AL MISMO EN LA CARA INTERIOR DE LAS ESQUINAS PARA PERMITIR SU FUNCION AL CABO DE HIERRO "T" AMURADO A LA MAMPOSTERÍA POR MEDIO DE TUERCA CON ARANDELA REJA: CONFORMADA CON PLANCHUELAS 1 1/4" x 3/16" SOLDADAS AL BASTIDOR c/10 cm. SE COLOCARÁ UNA PLANCHUELA A MODO DE REFUERZO VERTICAL.	BASTIDOR: CONSTRUIDO CON PERFILES "L" DE 1 1/4" x 1 1/4" x 3/16" CON 4 BULONES ROSCADOS DE 45mm DE LONGITUD, SOLDADOS AL MISMO EN LA CARA INTERIOR DE LAS ESQUINAS PARA PERMITIR SU FUNCION AL CABO DE HIERRO "T" AMURADO A LA MAMPOSTERÍA POR MEDIO DE TUERCA CON ARANDELA REJA: CONFORMADA CON PLANCHUELAS 1 1/4" x 3/16" SOLDADAS AL BASTIDOR c/10 cm. SE COLOCARÁ UNA PLANCHUELA A MODO DE REFUERZO VERTICAL.	BASTIDOR: CONSTRUIDO CON PERFILES "L" DE 1 1/4" x 1 1/4" x 3/16" CON 4 BULONES ROSCADOS DE 45mm DE LONGITUD, SOLDADOS AL MISMO EN LA CARA INTERIOR DE LAS ESQUINAS PARA PERMITIR SU FUNCION AL CABO DE HIERRO "T" AMURADO A LA MAMPOSTERÍA POR MEDIO DE TUERCA CON ARANDELA REJA: CONFORMADA CON PLANCHUELAS 1 1/4" x 3/16" SOLDADAS AL BASTIDOR c/10 cm. SE COLOCARÁ UNA PLANCHUELA A MODO DE REFUERZO VERTICAL.	BASTIDOR: CONSTRUIDO CON PERFILES "L" DE 1 1/4" x 1 1/4" x 3/16" CON 4 BULONES ROSCADOS DE 45mm DE LONGITUD, SOLDADOS AL MISMO EN LA CARA INTERIOR DE LAS ESQUINAS PARA PERMITIR SU FUNCION AL CABO DE HIERRO "T" AMURADO A LA MAMPOSTERÍA POR MEDIO DE TUERCA CON ARANDELA REJA: CONFORMADA CON PLANCHUELAS 1 1/4" x 3/16" SOLDADAS AL BASTIDOR c/10 cm. SE COLOCARÁ UNA PLANCHUELA A MODO DE REFUERZO VERTICAL.	REJILLAS DE VENTILACION PERMANENTE COMPUESTAS POR ALETAS DE CHAPA DE HIERRO DOBLADAS Y SOLDADAS AL BASTIDOR EN ANGULO DE 45° CON PENDIENTE HACIA EL EXTERIOR.
SISTEMA	REJA FIJA	REJA FIJA	REJA FIJA	REJA FIJA	REJA FIJA	REJA FIJA	_____	
HERRAJES	BULONES ROSCADOS DE 45mm DE LONGITUD CON TUERCAS Y ARANDELAS.	BULONES ROSCADOS DE 45mm DE LONGITUD CON TUERCAS Y ARANDELAS.	BULONES ROSCADOS DE 45mm DE LONGITUD CON TUERCAS Y ARANDELAS.	BULONES ROSCADOS DE 45mm DE LONGITUD CON TUERCAS Y ARANDELAS.	BULONES ROSCADOS DE 45mm DE LONGITUD CON TUERCAS Y ARANDELAS.	BULONES ROSCADOS DE 45mm DE LONGITUD CON TUERCAS Y ARANDELAS.	_____	
VIDRIOS	_____	_____	_____	_____	_____	_____	_____	
CONTRAVIDRIOS	_____	_____	_____	_____	_____	_____	_____	
PINTURA	FONDO CONVERTIDOR DE OXIDO. ACABADO 2 MANOS DE ESMALTE SINTETICO COLOR SEGUN MEMORIA TECNICA.	FONDO CONVERTIDOR DE OXIDO. ACABADO 2 MANOS DE ESMALTE SINTETICO COLOR SEGUN MEMORIA TECNICA.	FONDO CONVERTIDOR DE OXIDO. ACABADO 2 MANOS DE ESMALTE SINTETICO COLOR SEGUN MEMORIA TECNICA.	FONDO CONVERTIDOR DE OXIDO. ACABADO 2 MANOS DE ESMALTE SINTETICO COLOR SEGUN MEMORIA TECNICA.	FONDO CONVERTIDOR DE OXIDO. ACABADO 2 MANOS DE ESMALTE SINTETICO COLOR SEGUN MEMORIA TECNICA.	FONDO CONVERTIDOR DE OXIDO. ACABADO 2 MANOS DE ESMALTE SINTETICO COLOR SEGUN MEMORIA TECNICA.	FONDO CONVERTIDOR DE OXIDO. ACABADO 2 MANOS DE ESMALTE SINTETICO COLOR SEGUN MEMORIA TECNICA.	

- NOTAS:
- *- SE TOMA COMO NIVEL DE REFERENCIA +/-0.00 A LA COTA DE "NO INUNDABILIDAD" QUE DEBERÁ INDICAR LA MUNICIPALIDAD DE LA LOCALIDAD CORRESPONDIENTE (Ley Nº 2362-60 de Conserv. de los Desag. Naturales y Decreto reglam. 11368-61)
 - *- LOS NIVELES DEBERAN SER VERIFICADOS POR LA EMPRESA CONTRATISTA PREVIO AL INICIO DE LAS OBRAS CON EL FIN DE GARANTIZAR QUE EL EDIFICIO QUEDA IMPLANTADO MÍN. A 0.30 m POR SOBRE EL NIVEL DE COTA DE "NO INUNDABILIDAD".-
 - *- TODAS LAS MEDIDAS Y NIVELES DE PISO SE VERIFICARÁN EN OBRA.-

DIRECCIÓN PROVINCIAL DE ARQUITECTURA
MINISTERIO DE INFRAESTRUCTURA Y SERVICIOS PÚBLICOS

GOBIERNO DE LA PROVINCIA DE BUENOS AIRES

ANTEPROYECTO: TRABAJO EN CONJUNTO CON LA DIRECCIÓN DE INFRAESTRUCTURA Y SERVICIOS AUXILIARES DEL MINISTERIO DE SALU DE LA PCIA. DE BS. AS.	OBRA: PROTOTIPO CENTRO COMUNITARIO DE SALUD MENTAL Y UNIDAD RESIDENCIAL
RESPONSABLE DOC. TÉCNICA: ARQ. ANTONELLA GATTI	LOCALIDAD: MELCHOR ROMERO PARTIDO: LA PLATA
RESPONSABLE ESTUDIOS PREVIOS: AGRIM. SOFÍA EGÜEN	PLANO: PLANILLA DE CARPINTERÍAS
JEFE DE DEPARTAMENTO: ARQ. JULIAN S. SANDOVAL	ÁREA: PROYECTOS GENERALES Y HOSPITALARIOS
DIRECTORA TÉCNICA: ARQ. ROMINA VILLAGAS	ESCALA: 1:50 FECHA: _____
DIRECTORA PROVINCIAL: LIC. MARCELA VILLEGAS	Nº EXPT.: EX-2022-19204278-GDEBA-DPTLMYSPGP
Nº GDEBA: _____	Nº PLANO: 05 TOTAL: 12

TIPOS	PV1 1.50	PV2 2.15	PV3 1.50	PCH1 3.38	PCH1 3.40	PCH4 0.80
CANTIDAD	2	1	12	1	1	1
DISEÑO						
SIN ESC.						
LOCAL	CIRCULACIÓN	ACCESO PRINCIPAL	ESPERA ACCESO - SUM - TALLER	SEMICUBIERTO (INGRESO U.R.)	SEMICUBIERTO	PATIO INTERNO
MARCOS	PREMARCO: ALUMINIO ANODIZADO FLUADO A LA MAMPOSTERÍA. MARCO: ALUMINIO ANODIZADO 15 MICRONES CERTIFICADO COLOR BLANCO CON CONTRAMARCO. LINEA "A" 30 NEW (ALLIAR) O SUPERIOR.	ANCHO 10 CM EN CHAPA DOBLADA BWG N°16. LLEVARÁN MÍN. TRES GRAMPAS DE AMURE POR CADA LADO	ANCHO 10 CM EN CHAPA DOBLADA BWG N°16. LLEVARÁN MÍN. TRES GRAMPAS DE AMURE POR CADA LADO	JAMBAS DE CHAPA DE H" DOBLADA DD N°16 DE 50x100mm. PUERTA DE 2 HOJAS DE ABRIR BATIENTE SEGUN PLANO DE PLANTA CON UNA RUEDA DE APOYO Y ACOMPAÑAMIENTO DE GIRO POR HOJA. RUEDA CON CUBIERTA DE GOMA EMBUTIDA EN EL EXTREMO DE CADA HOJA.	JAMBAS DE CHAPA DE H" DOBLADA DD N°16 DE 50x100mm. PUERTA DE 2 HOJAS DE ABRIR BATIENTE SEGUN PLANO DE PLANTA CON UNA RUEDA DE APOYO Y ACOMPAÑAMIENTO DE GIRO POR HOJA. RUEDA CON CUBIERTA DE GOMA EMBUTIDA EN EL EXTREMO DE CADA HOJA.	JAMBAS DE CHAPA DE HIERRO BWG N°16 DE 30x30mm. PUERTA DE 1 HOJA DE ABRIR BATIENTE SEGUN PLANO DE PLANTA.
HOJA	2 HOJAS DE ABRIR. BASTIDOR, PARANTES Y TRAVESAÑOS CONSTRUIDOS CON PERFILES DE ALUMINIO ANODIZADO COLOR BLANCO. LINEA "A" 30 NEW (ALLIAR) O EQUIVALENTE SUPERIOR.	BASTIDOR PERIMETRAL EN TUBOS DE CHAPA DE 5 X 5 CM HOJA DE ABRIR SUPERIOR Y PAÑO VIDRIADO INFERIOR FIJO. BARROTES HORIZONTALES CADA 0.13 M (DE EJE A EJE) EN TUBOS DE CHAPA DE 2 X 2 CM SOLDADOS A BASTIDOR ZÓCALO DE 20 CM DE ALTO EN CHAPA DOBLADA BWG N°16	BASTIDOR PERIMETRAL EN TUBOS DE CHAPA DE 5 X 5 CM HOJA DE ABRIR SUPERIOR Y PAÑO VIDRIADO INFERIOR FIJO. BARROTES HORIZONTALES CADA 0.13 M (DE EJE A EJE) EN TUBOS DE CHAPA DE 2 X 2 CM SOLDADOS A BASTIDOR ZÓCALO DE 20 CM DE ALTO EN CHAPA DOBLADA BWG N°16	HOJA TIPO REJA: BASTIDOR CON PARANTES VERTICALES Y TRAVESAÑOS EN TUBO DE CHAPA DE HIERRO DD N°16 DE 50 x 150mm RELLENO CON POLIURETANO EXPANDIDO. ZÓCALO IDEM DE 50 x 200mm. REJA CONFORMADA CON PLANCHUELAS DE HIERRO DE 1"14" x 3"16" SOLDADOS AL BASTIDOR CADA 10 cm. REFUERZO VERTICAL.	HOJA TIPO REJA: BASTIDOR CON PARANTES VERTICALES Y TRAVESAÑOS EN TUBO DE CHAPA DE HIERRO DD N°16 DE 50 x 150mm RELLENO CON POLIURETANO EXPANDIDO. ZÓCALO IDEM DE 50 x 200mm. REJA CONFORMADA CON PLANCHUELAS DE HIERRO DE 1"14" x 3"16" SOLDADOS AL BASTIDOR CADA 10 cm. REFUERZO VERTICAL.	HOJA TIPO REJA: CHAPA DOBLADA BWG N°16. PAÑO SUPERIOR VIDRIADO FIJO. PAÑO INFERIOR CIEGO. REJA CONFORMADA POR BARROTES HORIZONTALES EN TUBOS DE CHAPA DE 20x20mm COLOCADOS CADA 13cm ENTRE EJES. SEPARADOS 4 CM DE LOS VIDRIOS PARA LIMPIEZA DE LOS MISMOS Y SOLDADOS AL BASTIDOR.
SISTEMA	PUERTA DE 2 HOJAS DE ABRIR BATIENTE SEGUN PLANO.	PUERTA DE 2 HOJAS DE ABRIR BATIENTE Y UNA FIJA SEGUN PLANO.	PUERTA DE 2 HOJAS DE ABRIR BATIENTE SEGUN PLANO.	PUERTA DE REJA CON 2 HOJAS DE ABRIR BATIENTE SEGUN PLANO DE PLANTA.	PUERTA DE REJA CON 1 HOJAS DE ABRIR BATIENTE Y 1 HOJA FIJA SEGUN PLANO DE PLANTA.	1 HOJA DE ABRIR BATIENTE SEGUN PLANO.
HERRAJES	PUERTA: 3 BISAGRAS POR HOJA DE TRES PIEZAS Y MANIJA DOBLE BALANCIN Y BOCALLAVES GIESELE O EQUIVALENTE SUPERIOR. CERRADURA CILINDRO PARA PUERTA DE ABRIR TIPO WELKA O SIMILAR SUPERIOR. CIERRE AUTOMATICO CON FRENO HIDRAULICO DE CERRAMIENTO.	TRES BISAGRAS POR HOJA DE HIERRO SOLDADAS. CERRADURA DE SEGURIDAD DE EMBUTIR. EN DOS DE SUS HOJAS LLEVARÁ UN PASADOR DE EMBUTIR INTERIOR Y OTRO SUPERIOR CON VARILLA O PALANCA CON RESORTES. INTERIOR Y EXTERIOR MANIJAS DOBLE BALANCIN Y BOCALLAVES EN BRONCE PLATIL.	TRES BISAGRAS POR HOJA DE HIERRO SOLDADAS. CERRADURA DE SEGURIDAD DE EMBUTIR. EN DOS DE SUS HOJAS LLEVARÁ UN PASADOR DE EMBUTIR INTERIOR Y OTRO SUPERIOR CON VARILLA O PALANCA CON RESORTES. INTERIOR Y EXTERIOR MANIJAS DOBLE BALANCIN Y BOCALLAVES EN BRONCE PLATIL.	4 BISAGRAS A MUNICION DE 3 ARANDELAS POR HOJA. CERRADURA DE SEGURIDAD DE 1" CALIDAD REFORZADA CON PESTILLO PARTIDO Y FRENTE DE HIERRO. MANIJA DOBLE BALANCIN DE BRONCE PLATIL. RECTA. PESADA CON ROSETA Y BOCALLAVES CIRCULARES DE BRONCE PLATIL. PASADOR DE PISO PARA CIERRE DE HOJA SIN MANIJA.	4 BISAGRAS A MUNICION DE 3 ARANDELAS POR HOJA. CERRADURA DE SEGURIDAD DE 1" CALIDAD REFORZADA CON PESTILLO PARTIDO Y FRENTE DE HIERRO. MANIJA DOBLE BALANCIN DE BRONCE PLATIL. RECTA. PESADA CON ROSETA Y BOCALLAVES CIRCULARES DE BRONCE PLATIL. PASADOR DE PISO PARA CIERRE DE HOJA SIN MANIJA.	HERRAJES: 3 BISAGRAS A MUNICION DE 3 ARANDELAS CERRADURA DE SEGURIDAD DE 1" CALIDAD REFORZADA CON PESTILLO PARTIDO Y FRENTE DE HIERRO. MANIJA DOBLE BALANCIN DE BRONCE PLATIL. RECTA. PESADA CON ROSETA Y BOCALLAVES CIRCULARES DE BRONCE PLATIL.
VIDRIOS	DVH DE SEGURIDAD 6/9/6 S/P.E.T.P. TRANSPARENTE	DVH DE SEGURIDAD 6/9/6 S/P.E.T.P. TRANSPARENTE	DVH DE SEGURIDAD 6/9/6 S/P.E.T.P. TRANSPARENTE	---	---	DVH DE SEGURIDAD 6/9/6 S/P.E.T.P. TRANSPARENTE
CONTRAVIDRIOS	INT: CURVO MAT. IDEM MARCO EXT: RECTO MAT. IDEM MARCO	DE ALUMINIO LIVIANO DE 10 x 10 MM ATORNILLADOS.	DE ALUMINIO LIVIANO DE 10 x 10 MM ATORNILLADOS.	---	---	ALUMINIO LIVIANO 10x10mm FIJADO CON TORNILLOS.
PINTURA	---	DOS MANOS DE ANTIOXIDO Y DOS DE ESMALTE SINTETICO COLOR SEGUN MEMORIA TECNICA.	DOS MANOS DE ANTIOXIDO Y DOS DE ESMALTE SINTETICO COLOR SEGUN MEMORIA TECNICA.	FONDO CONVERTIDOR DE OXIDO. ACABADO 2 MANOS DE ESMALTE SINTETICO COLOR SEGUN MEMORIA TECNICA.	FONDO CONVERTIDOR DE OXIDO. ACABADO 2 MANOS DE ESMALTE SINTETICO COLOR SEGUN MEMORIA TECNICA.	FONDO CONVERTIDOR DE OXIDO. ACABADO 2 MANOS DE ESMALTE SINTETICO COLOR SEGUN MEMORIA TECNICA.

TIPOS	P1 0.90	P2 0.80	P3 0.95	P4 0.60	PCH2 1.20	PCH3 0.90
CANTIDAD	17	8	2	4	6	2
DISEÑO						
SIN ESC.						
LOCAL	CONSULTORIOS, SUM, ESTAR PERSONAL, DEPÓSITO, OFFICE LIMPIEZA, TALLERES	SANITARIOS, DEP. MEDIC./ARCHIVO, RECEPCIÓN/ADMINISTRACIÓN,	SANITARIOS ADAPTADOS	SANITARIOS DE UNIDAD RESIDENCIAL	DEP. DE TUBOS, RESIDUOS PATOGENICOS, DEPÓSITO, GRUPO ELECTROGENO Y SALA DE MAQUINAS	SALA DE TABLEROS ELECT. Y RACK
MARCOS	MARCO DE CHAPA BWG N°16 SEGUN ANCHO DE MURO.	MARCO DE CHAPA BWG N°16 SEGUN ANCHO DE MURO.	MARCO DE CHAPA BWG N°16 SEGUN ANCHO DE MURO.	MARCO DE CHAPA DOBLADA BWG N°16	MARCO DE PERFILES NORMALES DE HIERRO "L" DE 50mm x 50mm AMURADO A LA MAMPOSTERÍA POR MEDIO DE GRAMPAS SOLDADAS A LOS MISMOS.	MARCO DE PERFILES NORMALES DE HIERRO "L" DE 50mm x 50mm AMURADO A LA MAMPOSTERÍA POR MEDIO DE GRAMPAS SOLDADAS A LOS MISMOS.
HOJA	TIPO PLACA DE CEDRO DE PRIMERA CALIDAD CONSTRUIDA SEGUN PLEGIO. 45mm DE ESPESOR. REVESTIDA EN AMBAS CARAS CON LAMINADO MELAMINICO SATINADO COLOR SEGUN MEMORIA DE 1mm DE ESPESOR. NUCLEO INTERIOR CON TRAMA TIPO NIDO DE ABEJA DE MADERA MACIZA (PINO PARANÁ) Y CANTONERAS DE CEDRO PERIMETRALES DE 1cm DE ESPESOR. TRAMO INFERIOR DE ACERO INOXIDABLE h:10cm	TIPO PLACA DE CEDRO DE PRIMERA CALIDAD CONSTRUIDA SEGUN PLEGIO. 45mm DE ESPESOR. REVESTIDA EN AMBAS CARAS CON LAMINADO MELAMINICO SATINADO COLOR SEGUN MEMORIA DE 1mm DE ESPESOR. NUCLEO INTERIOR CON TRAMA TIPO NIDO DE ABEJA DE MADERA MACIZA (PINO PARANÁ) Y CANTONERAS DE CEDRO PERIMETRALES DE 1cm DE ESPESOR. TRAMO INFERIOR DE ACERO INOXIDABLE h:10cm	TIPO PLACA DE CEDRO DE PRIMERA CALIDAD CONSTRUIDA SEGUN PLEGIO. 45mm DE ESPESOR. REVESTIDA EN AMBAS CARAS CON LAMINADO MELAMINICO SATINADO COLOR SEGUN MEMORIA DE 1mm DE ESPESOR. NUCLEO INTERIOR CON TRAMA TIPO NIDO DE ABEJA DE MADERA MACIZA (PINO PARANÁ) Y CANTONERAS DE CEDRO PERIMETRALES DE 1cm DE ESPESOR. TRAMO INFERIOR DE ACERO INOXIDABLE h:10cm	HOJA PLACA ENCHAPADA EN CEDRO DE 1ª CALIDAD	HOJA: CHAPA DE HIERRO DOBLADA DOBLE DECAPADA N°16 SOBRE BASTIDOR EJECUTADO CON PERFILES NORMALES DE HIERRO "L" DE 45mmx45mm. REJILLAS DE VENTILACION PERMANENTE EN LA PARTE SUPERIOR. E INTERIOR COMPUESTAS POR ALETAS DE CHAPA DE HIERRO DOBLADAS Y SOLDADAS AL BASTIDOR EN ANGULO DE 45° CON PENDIENTE HACIA EL EXTERIOR.	HOJA: CHAPA DE HIERRO DOBLADA DOBLE DECAPADA N°16 SOBRE BASTIDOR EJECUTADO CON PERFILES NORMALES DE HIERRO "L" DE 45mmx45mm. REJILLAS DE VENTILACION PERMANENTE EN LA PARTE SUPERIOR. E INTERIOR COMPUESTAS POR ALETAS DE CHAPA DE HIERRO DOBLADAS Y SOLDADAS AL BASTIDOR EN ANGULO DE 45° CON PENDIENTE HACIA EL EXTERIOR.
SISTEMA	PUERTA DE 1 HOJA DE ABRIR BATIENTE SEGUN PLANO.	PUERTA DE 1 HOJA DE ABRIR BATIENTE SEGUN PLANO.	PUERTA DE 1 HOJA DE ABRIR BATIENTE SEGUN PLANO.	PUERTA DE 1 HOJA DE ABRIR BATIENTE SEGUN PLANO.	PUERTA DE 2 HOJAS DE ABRIR BATIENTE SEGUN PLANO DE PLANTA.	PUERTA DE 1 HOJA DE ABRIR BATIENTE SEGUN PLANO DE PLANTA.
HERRAJES	3 POMELAS MIXTAS REFORZADAS DE HIERRO. CERRADURA DE EMBUTIR DE CILINDRO UNICABO PARA PUERTAS INTERIORES. MANIJA DOBLE BALANCIN BRONCE- PLATIL. RECTA PESADA. BOCALLAVES Y ROSETAS CIRCULARES. ZÓCALO EN FORMA DE "U" DE ACERO INOXIDABLE SEMIMATE DE 1mm DE ESPESOR Y 100mm DE ALTURA. FIJADOS A LA PARTE INFERIOR DE LA HOJA POR MEDIO DE TORNILLOS.	3 POMELAS MIXTAS REFORZADAS DE HIERRO. CERRADURA DE EMBUTIR DE CILINDRO UNICABO PARA PUERTAS INTERIORES. MANIJA DOBLE BALANCIN BRONCE- PLATIL. RECTA PESADA. BOCALLAVES Y ROSETAS CIRCULARES. ZÓCALO EN FORMA DE "U" DE ACERO INOXIDABLE SEMIMATE DE 1mm DE ESPESOR Y 100mm DE ALTURA. FIJADOS A LA PARTE INFERIOR DE LA HOJA POR MEDIO DE TORNILLOS.	3 POMELAS MIXTAS REFORZADAS DE HIERRO. CERRADURA DE EMBUTIR DE CILINDRO UNICABO PARA PUERTAS INTERIORES. MANIJA DE ACERO INOX. DEL LADO INTERIOR DEL LADO EXTERIOR PICAPORTE BALANCIN DE ACERO INOX. DISPOSITIVO INDICADOR LIBRE-OCCUPADO ZÓCALO EN FORMA DE "U" DE ACERO INOXIDABLE SEMIMATE DE 1mm DE ESPESOR Y 100mm DE ALTURA. FIJADOS A LA PARTE INFERIOR DE LA HOJA POR MEDIO DE TORNILLOS.	CERRADURA PARA BAÑOS CLEYENDA LIBRE-OCCUPADO EN BRONCE PLATIL. PULIDO.	HERRAJES: 4 BISAGRAS A MUNICION DE 3 ARANDELAS POR HOJA. CERRADURA DE SEGURIDAD DE 1" CALIDAD REFORZADA CON PESTILLO PARTIDO Y FRENTE DE HIERRO. MANIJA DOBLE BALANCIN DE BRONCE PLATIL. RECTA. PESADA CON ROSETA Y BOCALLAVES CIRCULARES DE BRONCE PLATIL. PASADOR DE PISO PARA CIERRE DE HOJA SIN MANIJA.	HERRAJES: 4 BISAGRAS A MUNICION DE 3 ARANDELAS POR HOJA. CERRADURA DE SEGURIDAD DE 1" CALIDAD REFORZADA CON PESTILLO PARTIDO Y FRENTE DE HIERRO. MANIJA DOBLE BALANCIN DE BRONCE PLATIL. RECTA. PESADA CON ROSETA Y BOCALLAVES CIRCULARES DE BRONCE PLATIL. PASADOR DE PISO PARA CIERRE DE HOJA SIN MANIJA.
VIDRIOS	---	---	---	---	---	---
CONTRAVIDRIOS	---	---	---	---	---	---
PINTURA	MARCO: UNA MANO DE CONVERTIDOR DE OXIDO Y 3 MANOS DE ESMALTE SINTETICO COLOR BLANCO SEGUN PLEGIO P.E.T.P. CANTONERAS: BARNIZ MARINO NATURAL SEMIMATE.	MARCO: UNA MANO DE CONVERTIDOR DE OXIDO Y 3 MANOS DE ESMALTE SINTETICO COLOR BLANCO SEGUN PLEGIO P.E.T.P. CANTONERAS: BARNIZ MARINO NATURAL SEMIMATE.	MARCO: UNA MANO DE CONVERTIDOR DE OXIDO Y 3 MANOS DE ESMALTE SINTETICO COLOR BLANCO SEGUN PLEGIO P.E.T.P. CANTONERAS: BARNIZ MARINO NATURAL SEMIMATE.	MARCOS DE CHAPA CON DOS MANOS DE ESMALTE SINTETICO DÚO COLOR BLANCO. HOJAS DE MADERA CON DOS MANOS DE BARNIZ MARINO NATURAL SEMIMATE.	MARCO Y HOJA: UNA MANO DE CONVERTIDOR DE OXIDO Y 3 MANOS DE ESMALTE SINTETICO SEGUN PLEGIO P.E.T.P.	MARCO Y HOJA: UNA MANO DE CONVERTIDOR DE OXIDO Y 3 MANOS DE ESMALTE SINTETICO SEGUN PLEGIO P.E.T.P.

NOTAS:

*-SE TOMA COMO NIVEL DE REFERENCIA +/-0.00 A LA COTA DE "NO INUNDABILIDAD" QUE DEBERÁ INDICAR LA MUNICIPALIDAD DE LA LOCALIDAD CORRESPONDIENTE (Ley N° 2362-60 de Conserv. de los Desag. Naturales y Decreto reglam. 11368-61)

*- LOS NIVELES DEBERAN SER VERIFICADOS POR LA EMPRESA CONTRATISTA PREVIO AL INICIO DE LAS OBRAS CON EL FIN DE GARANTIZAR QUE EL EDIFICIO QUEDE IMPLANTADO MÍN. A 0.30 m POR SOBRE EL NIVEL DE COTA DE "NO INUNDABILIDAD".

*- TODAS LAS MEDIDAS Y NIVELES DE PISO SE VERIFICARAN EN OBRA.-

DIRECCIÓN PROVINCIAL DE ARQUITECTURA
MINISTERIO DE INFRAESTRUCTURA Y SERVICIOS PÚBLICOS

GOBIERNO DE LA PROVINCIA DE BUENOS AIRES

ANTEPROYECTO: TRABAJO EN CONJUNTO CON LA DIRECCIÓN DE INFRAESTRUCTURA Y SERVICIOS AUXILIARES DEL MINISTERIO DE SALU DE LA PCIA. DE BS. AS.	OBRA: PROTOTIPO CENTRO COMUNITARIO DE SALUD MENTAL Y UNIDAD RESIDENCIAL
RESPONSABLE DOC. TÉCNICA: ARQ. ANTONELLA GATTI	LOCALIDAD: MELCHOR ROMERO PARTIDO: LA PLATA
RESPONSABLE ESTUDIOS PREVIOS: AGRIM. SOFIA EGÜEN	PLANO: PLANILLA DE CARPINTERÍAS
JEFE DE DEPARTAMENTO: ARQ. JULIAN S. SANDOVAL	ÁREA: PROYECTOS GENERALES Y HOSPITALARIOS
DIRECTORA TÉCNICA: ARQ. ROMINA VILLAGAS	ESCALA: 1:50 FECHA: 06 TOTAL: 10
DIRECTORA PROVINCIAL: LIC. MARCELA VILLEGAS	N° EXPTE.: EX-2022-19204278-GDEBA-DPTLMYSPGP

N° GDEBA:

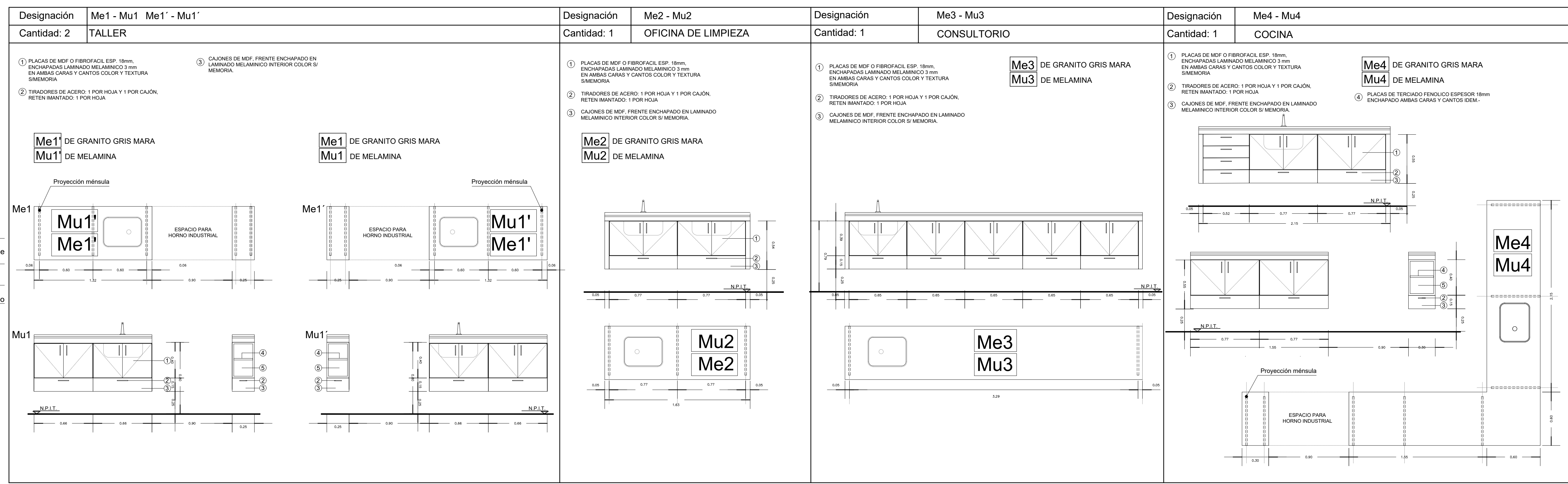
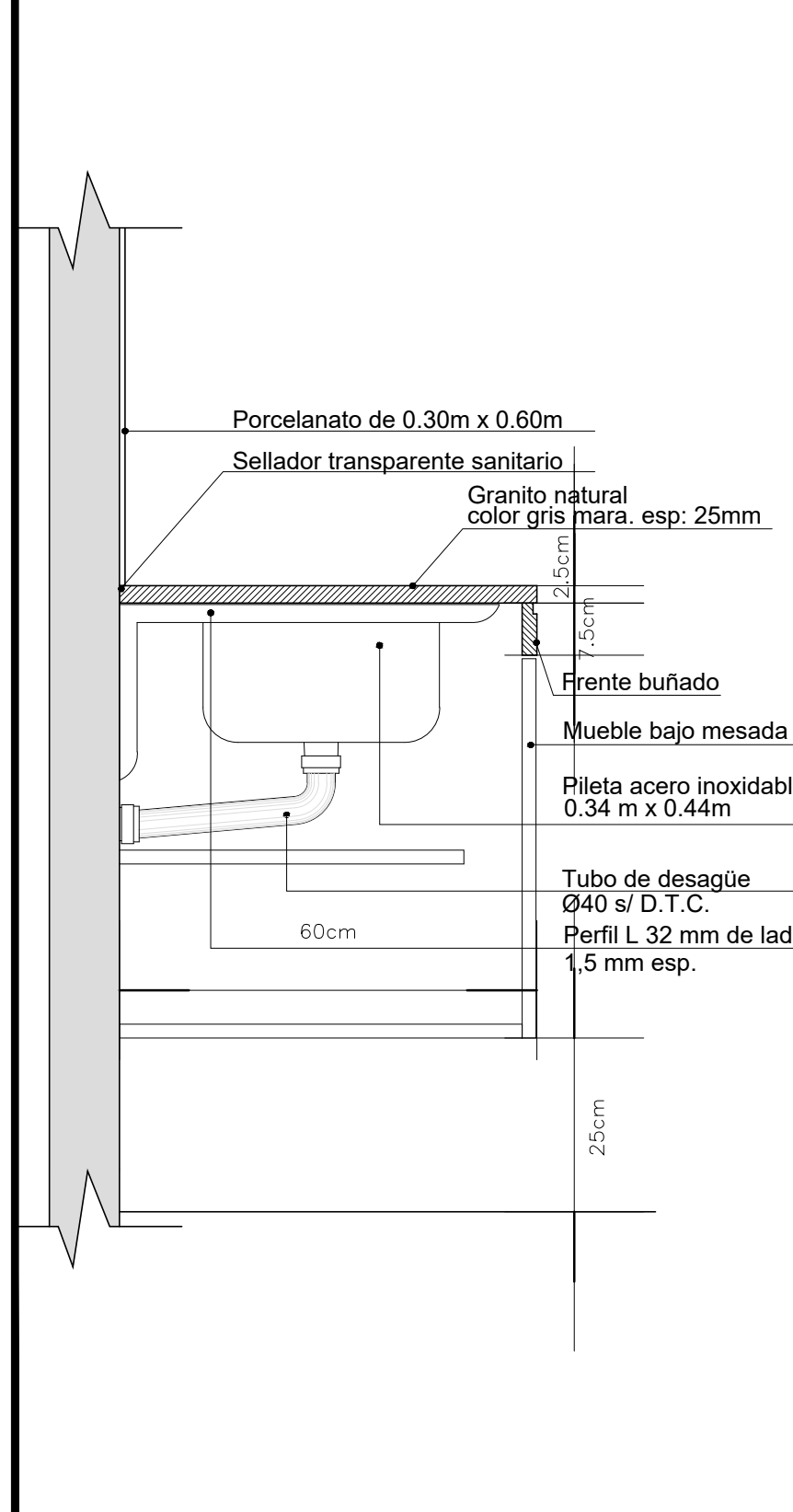
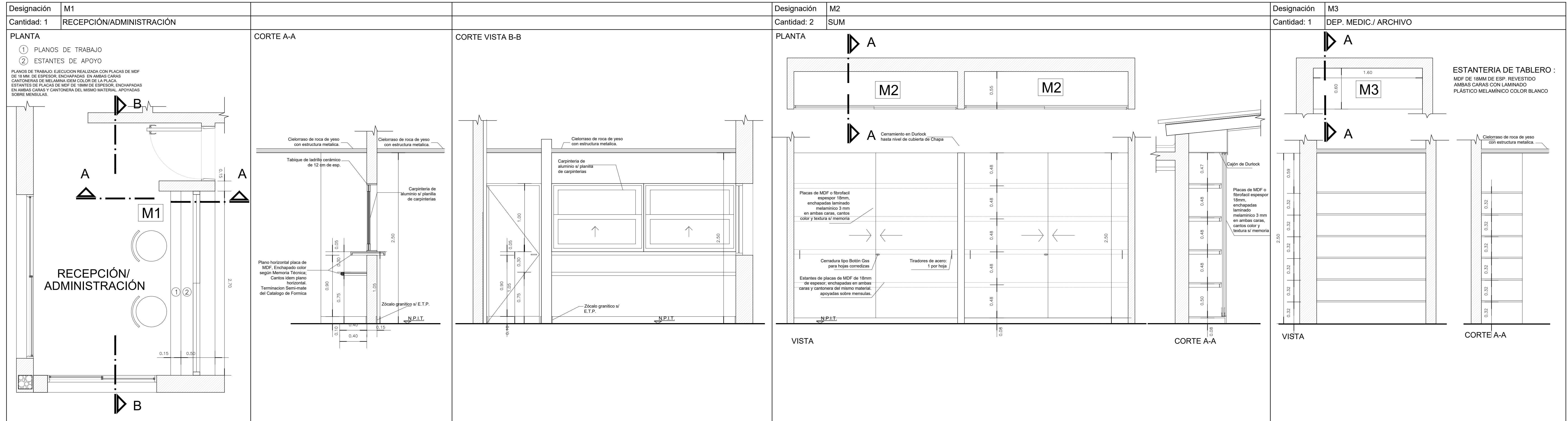

CANT.	TIPO DE MUEBLE
4	ESCRITORIOS
4	TANDEM X 3 SILLAS CADA UNO
48	SILLAS FIJAS
5	SILLAS REGULABLES
4	MESAS DE TRABAJO

NOTAS:
 * SE TOMA COMO NIVEL DE REFERENCIA +/-0.00 A LA COTA DE "NO INUNDABILIDAD" QUE DEBERÁ INDICAR LA MUNICIPALIDAD DE LA LOCALIDAD CORRESPONDIENTE (Ley Nº 2362-60 de Conserv. de los Desag. Naturales y Decreto reglam. 11368-61)
 * LOS NIVELES DEBERAN SER VERIFICADOS POR LA EMPRESA CONTRATISTA PREVIO AL INICIO DE LAS OBRAS CON EL FIN DE GARANTIZAR QUE EL EDIFICIO QUEDA IMPLANTADO MÍN. A 0.30 m POR SOBRE EL NIVEL DE COTA DE "NO INUNDABILIDAD".
 * TODAS LAS MEDIDAS Y NIVELES DE PISO SE VERIFICARAN EN OBRA.

DIRECCIÓN PROVINCIAL DE ARQUITECTURA
MINISTERIO DE INFRAESTRUCTURA Y SERVICIOS PÚBLICOS

GOBIERNO DE LA PROVINCIA DE BUENOS AIRES

ANTEPROYECTO: TRABAJO EN CONJUNTO CON LA DIRECCIÓN DE INFRAESTRUCTURA Y SERVICIOS AUXILIARES DEL MINISTERIO DE SALU DE LA PCIA. DE BS. AS. OBRA: **PROTOTIPO CENTRO COMUNITARIO DE SALUD MENTAL Y UNIDAD RESIDENCIAL**

RESPONSABLE DOC. TÉCNICA: **ARQ. ANTONELLA GATTI** LOCALIDAD: **MELCHOR ROMERO**
 PARTIDO: **LA PLATA**

RESPONSABLE ESTUDIOS PREVIOS: **AGRIM. SOFÍA EGÜEN** PLANO: **DETALLE MUEBLES Y MESADAS CCSM**

JEFE DE DEPARTAMENTO: **ARQ. JULIAN S. SANDOVAL** AREA: **PROYECTOS GENERALES Y HOSPITALARIOS**

DIRECTORA TÉCNICA: **ARQ. ROMINA VILLAGAS** ESCALA: **1:25** FECHA: **11/08/2022** TOTAL: **12**

DIRECTORA PROVINCIAL: **LIC. MARCELA VILLEGAS** Nº EXPT.: **EX-2022-19204278-GDEBA-DPTLMIYSPGP**

N. GDEBA:

DESIGNACIÓN	04 PB	08 PB	09 PB
CANTIDAD	1	2	2

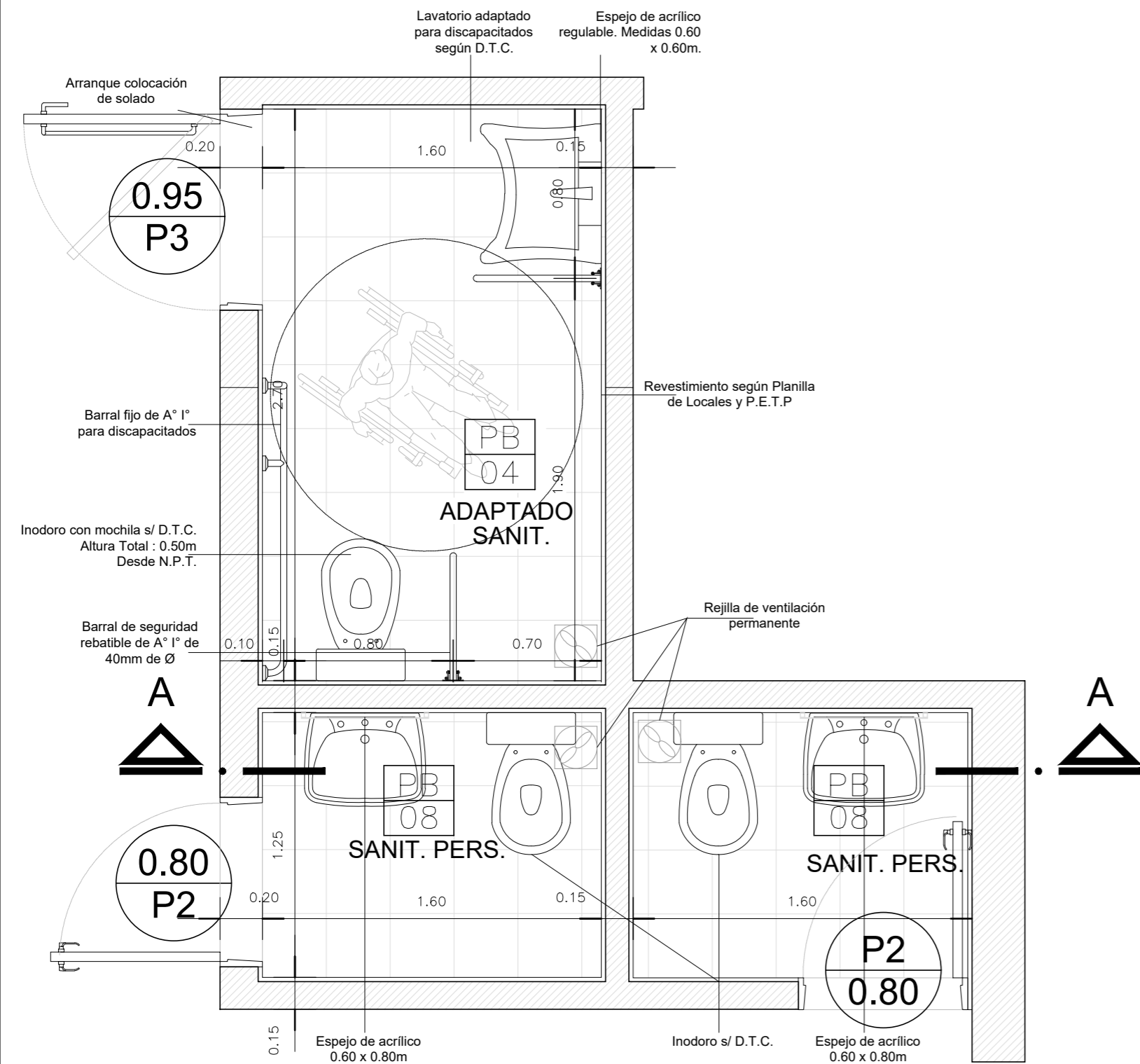

PLANTA

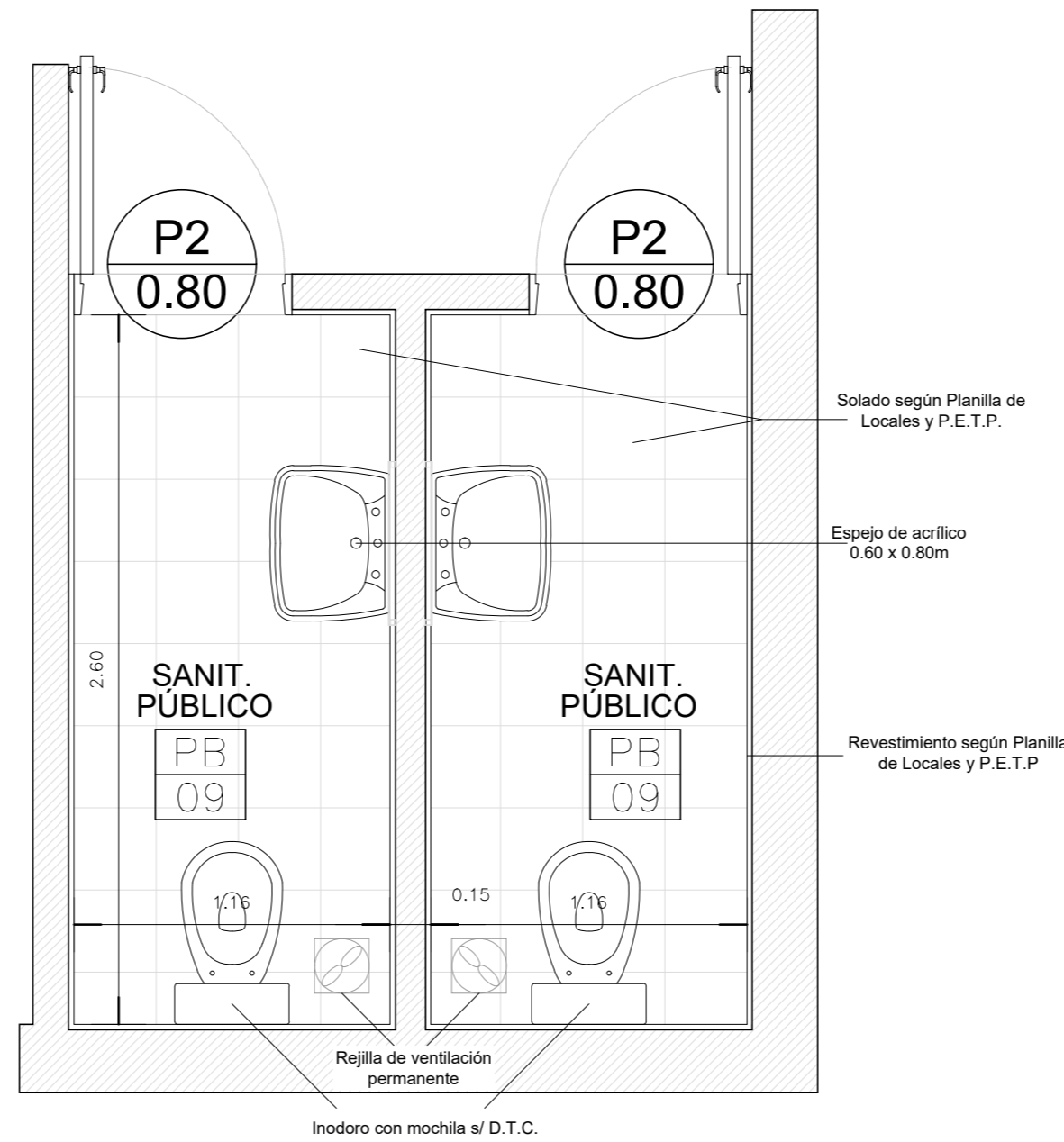

PLANTA

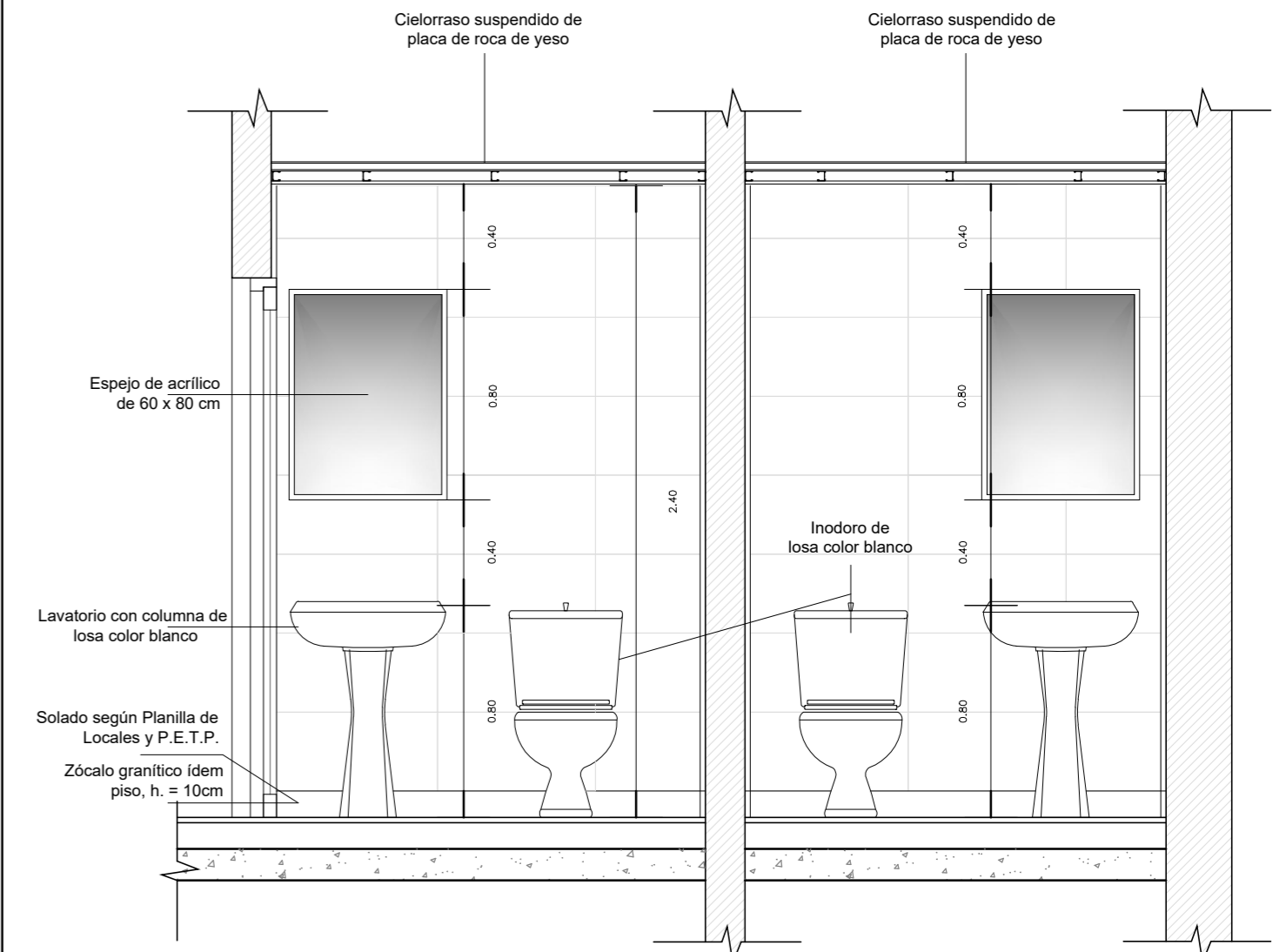

CORTE A-A

NOTAS:

*- SE TOMA COMO NIVEL DE REFERENCIA +/-0.00 A LA COTA DE "NO INUNDABILIDAD" QUE DEBERÁ INDICAR LA MUNICIPALIDAD DE LA LOCALIDAD CORRESPONDIENTE (Ley Nº 2362-60 de Conserv. de los Desag. Naturales y Decreto reglam. 11368-61)

*- LOS NIVELES DEBERAN SER VERIFICADOS POR LA EMPRESA CONTRATISTA PREVIO AL INICIO DE LAS OBRAS CON EL FIN DE GARANTIZAR QUE EL EDIFICIO QUEDE IMPLANTADO MÍN. A 0.30 m POR SOBRE EL NIVEL DE COTA DE "NO INUNDABILIDAD".-

*- TODAS LAS MEDIDAS Y NIVELES DE PISO SE VERIFICARAN EN OBRA.-

DIRECCIÓN PROVINCIAL DE ARQUITECTURA
MINISTERIO DE INFRAESTRUCTURA Y SERVICIOS PÚBLICOS

GOBIERNO DE LA PROVINCIA DE BUENOS AIRES

ANTEPROYECTO: TRABAJO EN CONJUNTO CON LA DIRECCIÓN DE INFRAESTRUCTURA Y SERVICIOS AUXILIARES DEL MINISTERIO DE SALU DE LA PCIA. DE BS. AS.	OBRA: PROTOTIPO CENTRO COMUNITARIO DE SALUD MENTAL Y UNIDAD RESIDENCIAL
RESPONSABLE DOC. TÉCNICA: ARQ. ANTONELLA GATTI	LOCALIDAD: MELCHOR ROMERO PARTIDO: LA PLATA
RESPONSABLE ESTUDIOS PREVIOS: AGRIM. SOFÍA EGÜEN	PLANO: DETALLE BAÑOS CCSSM
JEFE DE DEPARTAMENTO: ARQ. JULIAN S. SANDOVAL	AREA: PROYECTOS GENERALES Y HOSPITALARIOS
DIRECTORA TÉCNICA: ARQ. ROMINA VILLAGAS	ESCALA: 1:25
DIRECTORA PROVINCIAL: LIC. MARCELA VILLEGAS	Nº EXPTE.: EX-2022-19204278-GDEBA-DPTLMIYSPGP
Nº GDEBA:	Nº PLANO: 09 TOTAL: 12

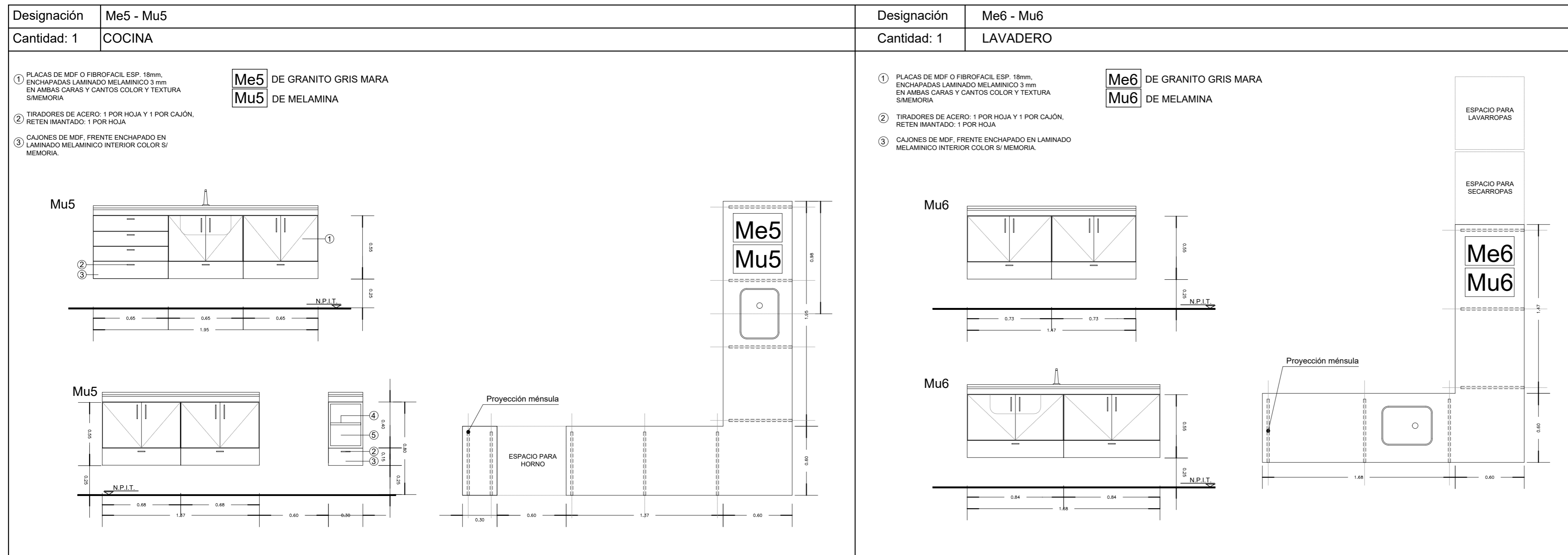
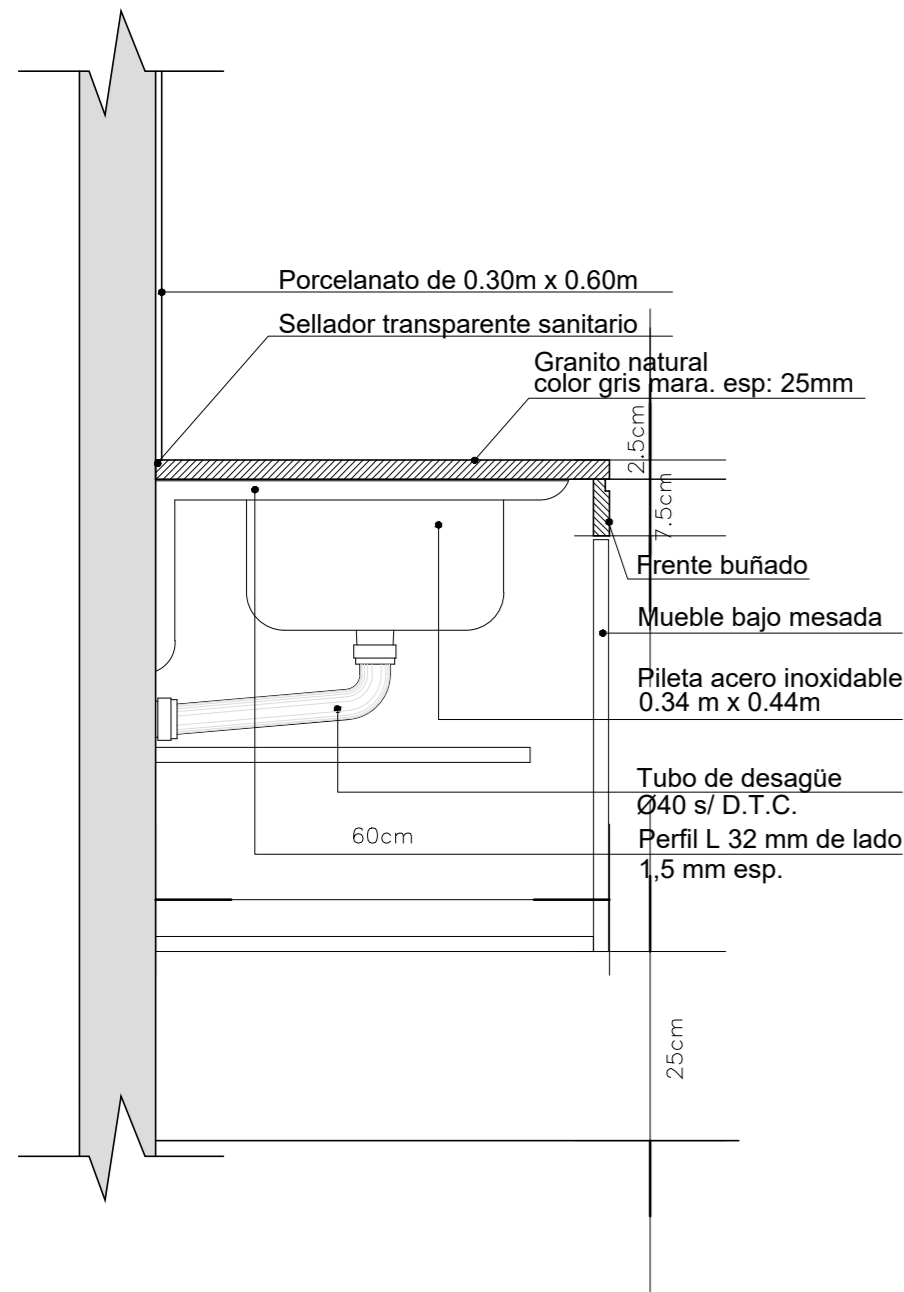
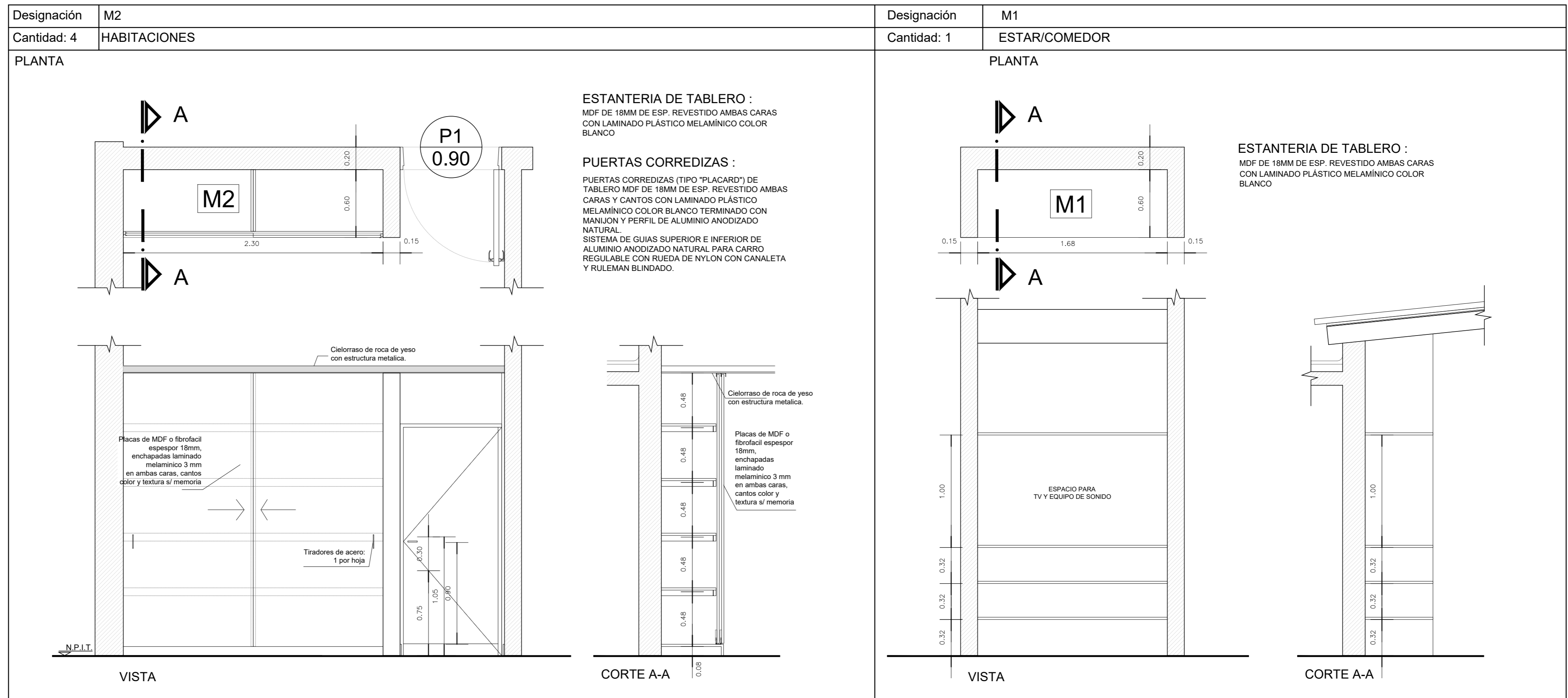

CANT.	TIPO DE MUEBLE
10	SILLAS REGULABLES

- NOTAS:
- *- SE TOMA COMO NIVEL DE REFERENCIA +/- 0.00 A LA COTA DE "NO INUNDABILIDAD" QUE DEBERÁ INDICAR LA MUNICIPALIDAD DE LA LOCALIDAD CORRESPONDIENTE (Ley Nº 2362-60 de Conserv. de los Desag. Naturales y Decreto reglam. 11368-61)
 - *- LOS NIVELES DEBERAN SER VERIFICADOS POR LA EMPRESA CONTRATISTA PREVIO AL INICIO DE LAS OBRAS CON EL FIN DE GARANTIZAR QUE EL EDIFICIO QUEDE IMPLANTADO MÍN. A 0.30 m POR SOBRE EL NIVEL DE COTA DE "NO INUNDABILIDAD".
 - *- TODAS LAS MEDIDAS Y NIVELES DE PISO SE VERIFICARAN EN OBRA.

DIRECCIÓN PROVINCIAL DE ARQUITECTURA
MINISTERIO DE INFRAESTRUCTURA Y SERVICIOS PÚBLICOS

GOBIERNO DE LA PROVINCIA DE BUENOS AIRES

<p>ANTEPROYECTO: TRABAJO EN CONJUNTO CON LA DIRECCIÓN DE INFRAESTRUCTURA Y SERVICIOS AUXILIARES DEL MINISTERIO DE SALU DE LA PCIA. DE BS. AS.</p> <p>RESPONSABLE DOC. TÉCNICA: ARQ. ANTONELLA GATTI</p> <p>RESPONSABLE ESTUDIOS PREVIOS: AGRIM. SOFÍA EGÜEN</p> <p>JEFE DE DEPARTAMENTO: ARQ. JULIAN S. SANDOVAL</p> <p>DIRECTORA TÉCNICA: ARQ. ROMINA VILGAS</p> <p>DIRECTORA PROVINCIAL: LIC. MARCELA VILLEGAS</p>	<p>OBRA: PROTOTIPO CENTRO COMUNITARIO DE SALUD MENTAL Y UNIDAD RESIDENCIAL</p> <p>LOCALIDAD: MELCHOR ROMERO PARTIDO: LA PLATA</p> <p>PLANO: DETALLE MUEBLES Y MESADAS CCSM</p> <p>AREA: PROYECTOS GENERALES Y HOSPITALARIOS</p> <p>ESCALA: 1:25 FECHA: N° PLANO 10 TOTAL 12</p> <p>N° EXPTE: EX-2022-19204278-GDEBA-DPTLMYSPGP</p> <p>N° GDEBA:</p>
--	---



GOBIERNO DE LA PROVINCIA DE BUENOS AIRES
2022 - Año del bicentenario del Banco de la Provincia de Buenos Aires

Hoja Adicional de Firmas
Pliego

Número:

Referencia: Planos - CENTRO COMUNITARIO DE SALUD MENTAL Y UNIDAD RESIDENCIAL - LA PLATA.

El documento fue importado por el sistema GEDO con un total de 11 pagina/s.